

みなとみらいを拠点に活動する音楽ユニット、コアラモード。あんにゅ&小幡氏の曲から透けて見える横浜の風景は、時に楽しく、時に切ない。二人の原点は意外な場所だった!?横浜を愛する彼らが奏でるカラフルメロディーを、日本中に響かせよう。進め、コアラモード。!

同じ小学校出身

小幡(以下:小) 学年は3つ違うんですが、通っていた小学校も一緒というくらい近所で。でも小学生時代にはほとんど面識がありませんでした。

あんにゅ(以下:あ) 私たちが通っていた小学校は他の小学校よりも楽器が多かった気がします。ギターもあったし、珍しいバスマスターとかもありました。

小:音楽室にドラムセットがあって、子ども心に「カッコいいな」って思ったところから、演奏することの楽しさに目覚めました。あの環境がなかったら僕は音楽をやっていたかもかもしれません。

あ:私は合奏クラブでアルトサクスを担当し、運動会で演奏しました。

小:思い返してみると、僕らの音楽の原点は小学校の音楽室。そこで二人とも音楽的な素養を身に付けたのかもしれないですね。

洗練された音楽を作る会社

あ:バイト仲間が小幡さんの知人でした。それで3人でバンドを組もうということになったんです。

小:そのバンドはほどなくして解散してしまっただけですが、あんにゅが「自分の音源を作りたい」「ライブでキーボードのサポートがほしい」と声をかけてくれて。コアラモードの始まりです。

あ:コアラモード。の名前の由来はいろいろあるのですが、companyのcoと、「洗練された」という意味のà la modeを合わせました。“洗練された音楽を作る会社”です。

小:今年2月、初のアルバム「COALAMODE」をリリースしました。僕らの名刺代わりになる、今まで培ってきたものを集約したアルバムです。その作品が出来た時に、次にどんな音楽を作っていきたいかというヴィ



あんにゅ

小幡 康裕

ジョンが湧いてきました。想像を上回るような作品を作りたい、というエネルギーの元に出来上がったのがニューシングル「大旋風」です。

「笑って歌って地区センツアー」

あ:今、横浜市18区を全制覇しようと、地元のお笑い芸人「横浜ヨコハマ」さんたちと『笑って歌って地区センツアー』と銘打って、地区センターを巡っています。自分たちも楽しいんですけど、見に来てくださった方たちが楽しそうにしているのがやりがいがあります。それが縁で地域のお祭りに呼んでいただくことも。そうやって声をかけてもらえるのがすごく嬉しい。地域に根付いた活動もずっと続けていきたいです。

小:地区センターは僕らが子どもの頃からあって、体育館があったり、本も読めたり、遊ぶのに十分な施設がそろっていた。ゲームを持ち寄って遊んだり。身近な場所でした。

あ:横浜の小学生にとって欠かせない場所ですね。雨の日や暑い夏、外で遊ぶのが大変な時は地区センターに行くと。センターの近くの駄菓子屋さんでお菓子を買って、食べたらまた戻る、みたいな。楽しい小学

生生活を過ごしたな(笑)。

小:こども僕らの原点でしたね(笑)。

ヨコハマから全国へ

あ:みなとみらい駅直結のクイーンズパークでインディーズ時代からライブをしています。「ハマナビ(TVK)のエンディング曲の人たちだ!」と声をかけられたり、地元の方が応援してくださっているな、と実感します。

小:聖地みたいな場所です。

あ:すごくリラックスして、「みんな仲間だ」みたいなライブができる大切な場所。天気の良い日は無条件に気持ちよくて、本当に大好きです。これからもできる限り続けていきたい。横浜で一番好きな場所です。

小:コアラモード。として掲げている夢、それはいつか「横浜アリーナでライブをやる」こと。横アリ正門を右に歩いていくとリハーサルスタジオがあって、学生時代はそこで練習していました。「いつかは隣のどっかい入口の所でやりたい」という目標の元、ずっと活動してきたので。

あ:「横浜からコアラモード。っていうユニットが出たんだよ」って、横浜の人たちが自慢できる存在になりたいです。

ヨコハマ 想い vol.42

音楽ユニット
コアラモード。
Coalamode.

ボーカルあんにゅ(24歳)とサウンドクリエイター小幡康裕(27歳)からなるユニット。2013年結成。ともに神奈川県出身。みなとみらいを拠点としたストリートライブ、都内ライブハウスやYouTubeでの活動を通して知名度を上げる。2015年2月メジャーデビューシングル「七色シンフォニー」がアニメ「四月は君の嘘」後期オープニングに起用される。2017年2月1stアルバム「COALAMODE」発売。FM横浜「YOKOHAMA RADIO APARTMENT『ゆ〜かりナイト』(木曜22:00~23:20)」に出演中。

小:全国ツアーを回るようになりましたが、僕らは横浜に根差して、ここからよりいい音楽を届けていきたいという思いで活動しています。ライブに来ていただいて、僕らの音に触れていただけたら嬉しいな、と思います。

あ:コアラモード。の曲は、横浜の土地が歌詞に含まれている曲が多いので、それも楽しんでいただけるかなと思います。友だちのような距離感で私たちを感じてもらえたらいいな。初のワンマンライブは大さん橋ホールです。身近な場所で、ライブができるのがすごく嬉しくて。ぜひ地元の皆さんに聴きにきてほしいです。

小:お祭り要素を盛り込んだライブにしたいなと思っています。楽しいエネルギーであふれたライブにします!

◆5thシングル「大旋風」
10月25日発売

◆We Are Coalamode!!
2017~ソレ!ソレ!秋祭り~
大さん橋ホール 10月28日(土)17時開演
全席指定4,800円(税込)
問合せ ☎050(5533)0888 DISK GARAGE



レコードプレーヤー スピーカー アンプ など

使わないオーディオをお持ちの方へ

高価買取

選べる3つの買取方法 無料出張 店舗 宅配

実施中!

この機会に 使わないオーディオをプロに任せて 整理してみませんか?

出張&査定 無料!! - 完全予約制 -
出張買取等で店舗にスタッフが不在の場合があります。事前にお問合せください。

品川店オープン キャンペーン!

お電話で「ヨコハマよみうりを見た」とお伝えください。※2017年10月31日まで

通常買取価格より 13%アップ!!

感謝の買取金額をご提示します!

顧客満足を目指すプロのスタッフが、無料で出張査定&買取いたします。査定額にご納得いただけましたら、その場で現金にてお支払いいたします。

AudioSound

0120(905)471 受付時間/9時~20時30分

オーディオ買取専門店 オーディオサウンド

■横浜店:神奈川県横浜市西区境之谷3-1
■川崎店:神奈川県川崎市幸区南加瀬1-17-45
■横須賀店:神奈川県横須賀市上町3-10
■品川店:東京都品川区南大井4-19-15
※一部出張できないエリアもあります

運営協力/サイクルマイスター (古物商許可番号) 神奈川県公安委員会 第451350005747号 東京都公安委員会 第305590806398号

問合せ番号 か1708

秋を感じるイベント Pickup

本格的な秋到来！ちょっと遠出してよし、近場で楽しむもよし。それぞれの秋を見つけに行きましょう。

大井町四季の里 「いもまつり秋」開催!

11月5日(日)、大井町の農業体験施設四季の里にて「いもまつり 秋」を開催。さつまいもや里いもの収穫体験(一人300円)、ピザ焼き体験(一人800円)など、大人も子どもと一緒に楽しめる。ひょうたん娘とのじゃんけん大会などのイベントや乗馬体験(500円予定)ほか、獲れたての農産物販売、模擬店出店も。一日中、家族みんなで自然を満喫しよう!



みんな夢中でいも掘り

受付/10月16日(月)~30日(月) 申込先着順
 内容/さつまいも収穫体験(10時15分~、11時15分~、12時15分~)各回70人
 里いも収穫体験(11時~、12時~、13時~)各回40人
 ピザ焼き体験(10時15分~、11時30分~、12時45分~)各回10人
 場所/足柄上郡大井町柳265(東名高速道路大井町松田ICから約10分)
 申込み・問合せ/☎0465(85)5013 大井町役場地域振興課

横濱JAZZ PROMENADE 2017 街にジャズがあふれる2日間!

日本最大級のジャズ・フェスティバル。本紙9月号「演人」で紹介した今田勝トリオのほか、サーカス、中村誠一らが各ホールに登場。馬車道通り、運河パーク等20カ所ではライブ演奏、元町エリアではデキシーバンドがパレードし、街がジャズの音色で染まる。



日時/10月7日(土)・8日(日) 12時~21時
 場所/関内ホールほか、市内ジャズクラブ、街角ライブ会場など約50会場
 料金/フリーパスチケットひとり:当日5,000円/前売4,300円ほか
 問合せ/☎045(211)1510 横濱JAZZ PROMENADE実行委員会

さんまを食べて気仙沼へエールを贈ろう! 横浜新港さんま祭り

横浜ワールドポーターズと宮城県気仙沼市が連携して開催されるチャリティイベント。賛同すると今が旬の気仙沼産の焼きたてさんま(先着1,500匹)や、さんまのつみれ汁(先着500杯)を味わえる。当日は気仙沼市観光キャラクター「ホヤぼーや」も登場!イベントの収益金は、気仙沼市へ義援金として贈られる。



日時/10月7日(土) 9時~17時
 場所/中区新港2-1-1 ナビオス横浜前特設会場
 問合せ/☎045(662)0009 チャリティイベント事務局

地中海料理 **スタビアーナ** ☎045(312)3537 横浜駅徒歩5分
 横浜市西区北幸1-11-3 ホテル横浜キャメロットジャパン2F

ランチメニューのご案内

女性に人気のランチブッフェ。嬉しい「時間制限なし」でゆっくりとお楽しみいただけます。テーブルまで運ばれる焼きたてピザが人気!ご家族、ご友人などのお集まりにオススメです。

ランチタイム 11時30分~15時30分 (最終入店14時30分)

ランチブッフェ Lunch Buffet

大人	2,200円(税込)
シニア (60歳以上)	1,800円(税込)
小学生	1,100円(税込)
幼児	300円(税込)

ご予約特典
 ご予約の際に「ヨコハマみょうりを見て」とお伝えください。
ソフトドリンクバーサービス
 ※1枚で10名様まで ※ランチタイムのみ ☎2017/10/31

※写真はイメージです

RESTAURANT **Ocean ランチブッフェ** 11時30分~15時(L.O.14時30分)

Menu
 ランチブッフェ サラダ、オードブル、パン、ライス、デザート、ドリンク
 選べるメイン料理 1皿

お一人様
 平日 **1,600円**
 土・日・祝日 **1,950円**
 (キッズプレート980円~)
 ※料金は消費税込みです ※サービスは頂いておりません

10月9日(月・祝)限定 ナビオス横浜開業18周年記念特別ランチブッフェ
 人気の定番ランチブッフェ(サラダ、オードブル、パン、ライス、デザート、ドリンク) + 毎月29日に大人気! ローストビーフ1皿 + 何が出るかはお楽しみ! シェフ特製パイ包み焼き1種
 お一人様 **2,000円**

10月「秋の味覚フェア」実施中!
 レストラン オーシャン ナビオス横浜(横浜国際船員センター)内
 横浜市中区新港2-1-1 みなと ☎045(633)3710

「ヨコハマみょうりを見た」とご予約またはご来店のお客様に**横浜の地サイダー「オリツルサイダー」**を一杯サービス!
 2017/11/30まで

10月の上映スケジュール

上映時間はお問合せいただくか、HPでご確認ください。上映作品・期間等変更になる場合があります。お確かめのうえおかけください。

横浜ブルク13

●僕のワンダフル・ライフ	●壱人(IMAX)
●NEWシネマ歌舞伎 四谷怪談	●ヴェンジェンス(字幕)
●レゴ ニンジャゴー ザ・ムービー	●ナタージョー 10/7~
●パットウェイク[R15+] (字幕) 10/7~	●恋と嘘 10/14~
●アウトレージ 最終章[R15+] 10/7~	●ミックス 10/21~
●アナベル 死霊人形の誕生[PG12] 10/13~	
●狼の悪霊・聖戦記(グレート・ウォー)(IMAX 字幕) 10/13~	
●リングサイド・ストーリー 10/14~	
●宇宙戦艦ヤマト2202 愛の戦士たち 第三章「純愛篇」10/14~	
●アトミック・フロント[R15+] 10/20~	
●青木楠雄の暁 10/21~	
●パリー・シール アメリカをはめた男(字幕) 10/21~	
●ブレードランナー 2049(IMAX 字幕) 10/27~	
●ゲット・アウト(字幕) 10/27~	
●彼女がその名を知らない鳥たち[R15+] 10/28~	
●先生!...好きになってもいいですか? 10/28~	
●映画キラキラ☆プリキュアアラモード パリッと! 想いのミルフィーユ! 10/28~	

クーポン 有効期限 2017/11/4
cafe OASE **50円引クーポン**
 横浜ブルク13 桜木町駅前
 検索
 ☎045(222)6222

横浜ブルク13 映画情報 Vol.28

『NEWシネマ歌舞伎 四谷怪談』

絶賛上映中!

【スタッフ】
 作: 四世鶴屋南北、監督: 串田和興
 【キャスト】
 中村獅童、中村勘九郎、中村七之助、中村国生、中村錦松、真那胡敬二、大森博史、首藤康之、世野高史、片岡竜雄、中村扇雀

渋谷のシアターコクーンで行われている渋谷・コクーン歌舞伎で、2016年6月に上演された『四谷怪談』を映像化した、シネマ歌舞伎シリーズの第28弾。

己の欲望に駆られるまま、後先を考えずに享樂的な日々を送る民谷伊右衛門(中村獅童)と直助権兵衛(中村勘九郎)。そんな男たちに関わったばかりに、悲しい運命をたどることになるお袖(中村七之助)、彼らに恨みを募らせるあまりに亡霊となって現世に現れるお岩(中村扇雀)。その復讐が、やがて伊右衛門たちを恐怖のどん底へとたたき落とす。

1300+ 出店! 30の体験教室

みる、かう、体験する。みんなの手づくり作品があつまるマルシェ。

YOKOHAMA HAND MADE marche 秋

ハンドメイド体験教室、アクセサリー、手づくりクッキー、アパレル、インテリア

ヨコハマハンドメイドマルシェ 秋

10/7(土)、8(日) 11時~18時 パシフィコ横浜Bホール
 前売券: 600円 当日券: 800円
 横浜 ハンドメイド

プレゼント 応募締切 10月15日(日)必着

応募方法 右記要領でご記入の上、ハガキ・Eメールで!

※応募者多数の場合は抽選となります。※当選発表は商品の発送をもってかえさせていただきます
 ※ヨコハマみょうり個人情報を取得し、個人情報の保護に関する法律に基づき、責任をもって管理いたします。当社への個人情報は、当選品の発送、案内状の送付等の目的にのみ使用いたします。ご本人の承諾なく、第三者に提供することはありません。
 ※2017年6月より、郵便ハガキの料金が52円から62円になりました。ご確認の上、ご応募ください
 present@yokohama-yomiuri.co.jp

〒231-0023 横浜市中区山下町51-1
 読売新聞社 編集局
 〒231-0023 横浜市中区山下町51-1
 読売新聞社 編集局
 ☎045(222)6222

1 カフェ&レストランシルク シルクスペシャルハンバーグ ご招待券2組4名様

日本大通り駅から徒歩2分、ホテルJALシティ関内 横浜1階の陽光が差し込む明るいレストラン。ランチタイムのオススメは、数量限定スペシャルハンバーグ!赤身と脂身の「黄金比」による旨味溢れるジュースー感際立つ一品。多くのファンに愛されるこの一品を、ぜひお試しあれ。

ランチ11時30分~15時(L.O.14時30分)
 ※ディナー、朝食営業有り 横浜市中区山下町72 ホテルJALシティ関内 横浜1F
 問合せ☎045(661)2590

2 箱根スイーツコレクション 2017秋 スイーツご利用券 2組4名様

箱根エリアを中心としたホテルや美術館、飲食店などで楽しめる期間限定のスイーツの祭典。20回目の今回は37種類が登場!対象メニューを食べて応募できるキャンペーンも。秋の箱根を散策しながら、素敵なスイーツと出会う。

~11月12日(日) 箱根スイーツコレクション事務局
 http://www.hakone-sweets.com

3 ブリーズベイホテル リゾート&スパ ブリーズベイスパ「タイ古式マッサージ」 3名様

「世界で一番きもちい」と言われるタイ古式マッサージをホテルで体験してみよう!「背中・腰が張る」「肩・首が凝る」「体が硬い」、そんなお悩みにもオススメ。「痛そう」と、思われがちだが痛みはなく、呼吸に合わせて心地よいペースで行う指圧とストレッチを融合した施術で、爽快感を味わえる。

40分4,900円(税込)首・肩・背・足のいずれか1カ所
 横浜市中区花咲町1-22-2 ブリーズベイホテル 5F
 ご予約・問合せ☎045(253)5550

4 夢のクーポンブック創刊 プレミアムパスポート川崎駅東口版 5名様に

寿司、焼肉、ラーメンなど、厳選された74店舗の看板メニューが、なんと半額で楽しめる。
 ・老舗中華料理店の「五目ヤキソバ+餃子セット」が半額!
 ・人気寿司店の「刺身盛り合わせ+生ビール」が半額!
 ・B級グルメの名店「串カツ」が半額! など
 1冊で総額40万円分もお得に!

9月15日発行 A5サイズ110ページ、フルカラー 980円(税込)
 問合せ☎03(5847)1948
 (株)読売IS プレミアムパスポート編集部

5 横浜ブルク13シネマご招待券&カフェ「OASE」のコーヒー無料券 5組10名様

映画の上映時間になるまで、カフェでくつろごう!横浜みなとみらいの景色を堪能できる穴場カフェでゆったりとしたひととき、友達との待ち合わせなどにも便利。お得なモーニングセットもあります。

JR桜木町駅北改札直結(横浜市中区地下鉄桜木町駅徒歩2分)コレットマーレ6F
 カフェ営業時間 8時30分~22時(L.O.21時30分)
 問合せ☎045(222)6222(音声案内)

Yokohama Information

ヨコハマインフォメーション

WEBにも情報満載!
市民活動、講座、イベント、作品展、企画展などの情報を掲載しませんか?

ヨコハマよみうり編集部
① 郵送 / 〒231-0023 横浜市中区山下町51-1 読売横浜ビル1F
② E-mail / info@yokohama-yomiuri.co.jp
③ FAX / 045 (201) 9749
※日時等変更になる場合がありますので、お確かめの上お出掛けください。

秋は里山でお花見! 里山ガーデン 秋の大花壇



コスモスやサルビア、マリーゴールドなどたくさんのお花で、約1ヘクタールの大花壇が彩られる。正面入口では美しいウエルカムガーデンがお出迎え。花に囲まれて散歩したり、花の見晴らしデッキから大パノラマを堪能したり、里山の秋を存分に楽しめる。

◆～10月22日(日)9時30分～16時◆里山ガーデン(よこはま動物園ズーラシア隣接)◆入園無料◆スタンプラリー参加で平日限定ズーラシア当日入園5割引券プレゼント◆問合せ ☎045 (671) 4125 横浜環境創造局公園緑地整備課

陸・海・空を制覇! ヨコハマ乗りものフェスティバル2017



帆船日本丸、日本郵船氷川丸、日産グローバル本社ギャラリー、原鉄道模型博物館、三菱みなとみらい技術館で“乗りものクイズラリー”を開催。すべてまわるとオリジナルグッズがもらえる。目指せ!横浜・みなとみらいの乗りもの博士。

◆～10月29日(日)10時～17時◆日産グローバル本社ギャラリーは20時まで◆帆船日本丸、三菱みなとみらい技術館ほか全5施設◆入館料は各施設により異なる◆問合せ ☎045 (221) 0280 帆船日本丸・横浜みなと博物館

開館40周年記念所蔵名品展 馬の美術 150選



人と馬の関わりの中で生み出されてきた世界中の美術工芸品が集結。屏風絵や鞍など、馬文化の奥深さに魅了される。昨年「馬鑑山口展」で制作過程を披露された『厩圖(うまやず)2016』が完成、初公開!開館40周年記念グッズのプレゼントあり。

◆～10月29日(日)10時～16時30分(入館は30分前まで)◆月曜休館(9日開館)◆根岸競馬記念公苑馬の博物館◆入館料大人200円、小中高生30円ほか◆問合せ ☎045 (662) 7581 同館

ニッポン文化、更新中! 新・NIPPON展



文化とは時代とともに変わりゆくもの!藍染、木版画、俳句、マンガ、ファッションなど変化・変容する日本文化に焦点をあてた企画展。外国籍の職人やアーティスト、異文化の影響を受けて伝統文化に新たな価値をもたらした日本人の作品や活動を紹介する。講演会やギャラリートークなど関連イベントあり。

◆～11月5日(日)10時～17時(入館は30分前まで)◆月曜休館(祝日は開館)◆あーすぶらざ3階 企画展示室◆入場無料◆問合せ ☎045 (896) 2121 同ぶらざ

第二回横浜よさこい祭り ～良い世さ来い



港や街並みの美しい景観の中で開催される「横浜よさこい祭り」。今年は横浜らしい会場もさらに増えてみなとみらいがたくさんの笑顔で溢れる!踊り子たちがつくるよさこい祭りを、ぜひ見物にしよう。総踊りコンテストや、参加チームの旗士さんが集まって旗の共演の新企画も。お楽しみに!

◆10月14日(土)・15日(日)※開催時間は会場により異なる◆14日 馬車道広場、馬車道通り/15日 象の鼻パーク、赤レンガパーク、運河パーク◆問合せ ☎090 (1664) 6164 小林

古代の知恵を知る 遺跡オーガニックマルシェ2017



古代の暮らしや知恵を体感できるマルシェ。ヘンプやナチュラ系雑貨を扱う「遺跡エリア」、子供の遊び広場やステージ、美食を意識したお店が並ぶ【芝生エリア】など、5つのエリアで楽しめる。遺跡ツアーや野草散策ツアー、ガーデンヨガ、古民家再生写真展など個性的な企画も目白押し!

◆10月14日(土)・15日(日)10時～16時※雨天決行(両日荒天の場合21日に延期)◆大塚・歳勝土遺跡公園、都筑民家園◆入場無料◆問合せ ☎045 (594) 1723 都筑民家園

ホッチポッチ ミュージックフェスティバル2017



【ホッチポッチ=ごちゃまぜ】ジャズやクラシックなどジャンルも国籍も世代もごちゃまぜの音楽祭。9回目のテーマは「つながるを深める・つながるを表現する」。友人や家族はもちろん、会場で出会った人たちと、歌って踊って、誰でも歓迎の「ごちゃまぜフィナーレ」に参加しよう。世界のキッチンカーでお腹も満たそう。

◆10月15日(日)11時30分～17時◆日本大通り、横浜公園など6会場◆観覧無料◆主催 NPO法人アークシップ ホッチポッチミュージックフェスティバル運営事務局

区民手づくりのまつり 第43回金沢まつりいきいきフェスタ



金沢区内の各種団体による事業PRブースでは地元グルメやバザー、体験コーナー等を実施。野外ステージには区内で活動する多彩なグループに加え、関東学院大学吹奏楽部とシーサイドラインプロモーションガール幸野ゆりあが出演。他にも市内唯一の砂浜で行われるフラダンスステージや、参加無料のお楽しみ大抽選会、区内最大規模のフリーマーケット等もあり。

◆10月21日(土)10時～15時30分◆海の公園◆開催の可否 ☎050 (3159) 6791 当日6時30分～(自動音声)

たまぷらをジャックする? よこはまハロウィン 2017



15年目となる今年は、規模を大幅に拡大して美しが丘公園で開催。メインステージでのライブやダンス、お菓子がもらえる謎解きスタンプラリーなどイベント盛りだくさん。美味しい食べ物やハロウィン雑貨などのお店も並ぶ。家族や友達、みんなで仮装して、ミニパレードにも参加しよう!

◆10月28日(土)10時～17時※雨天順延◆美しが丘公園、多目的広場◆入場無料◆問合せ ☎info@halloween.yokohama 同実行委員会

芸術の秋がやってくる! 馬車道150周年記念馬車道まつり



31日、開港浪漫のシンボル「ガス灯」の点灯でまつりがスタート。期間限定ワゴンセール「馬車道マルシェ」や馬車や人力車の試乗会を楽しみつつ、鹿鳴館時代の衣装を身にまとった淑女たちが行き交う文明開化に思いを馳せてみては(3日)。関内ホールでは多彩な屋内イベントあり。

◆10月31日(火)～11月3日(金・祝)◆馬車道商店街、関内ホール◆問合せ ☎045 (641) 4068 馬車道商店街協同組合

わんにゃん☆ファミリーコンサート ～きみも どうぶつと なかよし～



動物愛護センターが毎年開催している動物とのつながり、命の大切さを伝えるキッズ向けコンサート。劇団四季出身のメンバーと一緒に楽しもう!「つながってる!」「クンクンと赤い糸のお話」二つの物語を上演予定。

◆11月12日(日)13時30分開演、15時終演予定◆戸塚公会堂◆定員560名◆無料◆締切10月6日(金)消印有効 往復はがきに【氏名・年齢・住所・電話番号・参加人数】を明記の上、横浜市動物愛護センター宛に郵送(横浜市神奈川区菅田町75-4)◆問合せ ☎045 (471) 2111 同センター

10月

ショッピング情報

Shop Information

街は「ハロウィン」一色。仮装の始まりは、悪霊から身を守るためだったとか。「Trick or treat」にも、その名残がありそうですね。



横浜タカシマヤ

8階催会場

- 第58回 京の名舗展 ～9日(月・祝)
- 半年に一度のメンズバーゲンフェスティバル 11日(水)～16日(月)
- 第58回 大北海道展 18日(水)～29日(日)
- 婦人服エキサイティングバーゲン PART1 18日(水)～24日(火)
- 婦人服エキサイティングバーゲン PART2 25日(水)～29日(日)

【営業時間】10月無休 10時～20時
8階レストラン街:11時～22時30分 ☎045 (311) 5111(代)

そごう横浜店

全館 8階催会場

- 秋の夜長を楽しむ! JAZZ NIGHT ～11月6日(月)
- 秋の大九州 味と技めぐり 11日(水)～17日(火)
- 冬の紳士服バーゲン 24日(火)～30日(月)
- お歳暮ギフトセンター 25日(水)～12月25日(月)

【営業時間】10月無休 地下2階～8階:10時～20時
10階レストラン:11時～23時 ☎045 (465) 2111(代)

東急百貨店 たまプラーザ店

- 東急カードClubQカード会員様限定ブランドバーゲン 5日(木)～7日(土) ※最終日17時閉場
- 九州物産展 12日(木)～18日(水) ※最終日18時閉場
- ワコールビッグバザール 19日(木)～25日(水) ※最終日17時閉場

【営業時間】10月無休 地下1階～5階:10時～20時
5階レストラン:11時～22時30分 ☎045 (903) 2211(代)

上大岡 京急百貨店

7階催会場

- 靴の大祭典 5日(木)～10日(火)
- 婦人服アウトレットバーゲン 12日(木)～18日(水)
- バッグの大祭典/今昔大市 19日(木)～24日(火)
- 大新潟展 26日(木)～31日(火)

地下1階食品催会場 ■ 秋田県うまいもの会 12日(木)～18日(水)

【営業時間】10月無休 地下1階～9階:10時～ ※閉館時間はフロアによって異なります
10階レストラン:11時～22時 ☎045 (848) 1111(代)

三井アウトレットパーク 横浜ベイサイド

■ スポーツ・アウトドアフェア 6日(金)～22日(日)

スポーツやレジャーが最盛期を迎える秋。ランニング、ゴルフなどのスポーツや、登山や釣り、キャンプなどのアウトドアを存分に楽しんで頂く為、有名スポーツブランドやアウトドアブランドのおすすめ商品を豊富にご用意しています。

【営業時間】10月無休 ショップ:10時～20時 ※店舗によって異なります
レストラン・カフェ:10時～20時 ☎045 (775) 4446(代)

マークイズみなとみらい

■ みなとみらいスマイルスマイルハロウィーン ～31日(火)

【営業時間】10月無休 物販店舗・4階フードコート:10時～20時(金・日・祝・祝前日 21時迄)、飲食店舗:11時～23時
Orbi Yokohama(オービィ横浜):9時～21時※最終入場20時、(金・日・祝・祝前日 22時迄※最終入場21時)
※一部営業時間が異なる店舗がございます ☎045 (224) 0650(代)

10/13(金) リニューアルオープン!

県内のおきがおきにココに集合!!

神奈川県アンテナショップ 物産・観光プラザ「かながわ屋」

ビルの耐震補強工事が終了し、かながわ屋の魅力満載に新装オープンします。店内は、ワクワク感あふれる空間づくりを目指し、新たに2つの陳列スペースを設けました。

その1 かながわマルシェテーブル

かながわ屋で初披露となる新商品や、お得な商品、この時期ならではのこだわりの逸品が所せましと並び、まさに市場感覚のテーブルです。

RICE WINE ノンアルコール SANGRIA(ロゼ)
国産無農薬米を原料にして作った日本酒(RICE WINE)とフルーツ、昆布だしなどを合わせた今までにないサングリア。

湘南ゴールドどら焼
上品な甘さとさわやかな香りが人気の湘南ゴールドをどら焼きに!あんととの相性は抜群です。

その2 ギャラリースペース

横浜クラシック家具や箱根寄木細工、鎌倉彫などのかながわを代表する伝統工芸品を展示した「ギャラリースペース」。日本の洋家具が始まった横浜らしさと神奈川の伝統と風土に培われた雰囲気を感じられるスペースです。

横浜クラシック家具
1863年、英国人ゴルマンが横浜・元町に欧米家具会社を設立して以来、長い伝統の中で創意工夫が重ねられた「匠の技」を伝える家具です。

神奈川県観光協会直営

かながわ屋

注目商品、お値打ち商品も多数あり!
詳しくは [かながわ屋](http://www.kanagawaya.com) 検索
オンラインショッピングサイト
www.kanagawaya.com

☎045(662)4113
横浜市中区山下町1 シルクセンター1F
みなとみらい線「日本大通り駅」徒歩3分
10時～18時 ※月曜定休(祝日の場合は翌日)

企業の魅力発信や人材育成、CSV活動にも 横浜市民まち普請事業 企業マッチング会

横浜市民まち普請事業は、魅力向上のため、地域の特性を生かした施設整備の提案を公募し、公開コンテストで選考された提案に対して次年度最高500万円の助成金を交付する事業。27年度からは地域貢献意欲の高い企業と地域の住民をつなぐ企業マッチング会を開催し、企業にとっても魅力向上やCSV活動、地域で活躍する人材育成の場として有益な機会になっている。参加希望など詳しくはお問合せを。



◆11月10日(金) 17時30分～(予定) ◆横浜市開港記念会館1号室
◆問合せ ☎045 (671) 2679 地域まちづくり課

横須賀グルメを食べて、豪華商品をゲットしよう! 「スカメシフェスタ」実施中

9月18日より、横須賀市内の59店舗が連携して「よこすか海軍カレー」「横須賀海上自衛隊カレー」「ヨコスカネイビーバーガー」「ヨコスカチェリーチーズケーキ」「よこすか海の幸」の5種類を食べつくす周遊企画がスタート。シールを集めると、海上自衛隊横須賀基地見学ツアーやホテル宿泊券など横須賀ならではの豪華商品があたる懸賞に参加できる。

9月18日には横浜駅にて上地横須賀市長による開会宣言が行われ、スカジャンを纏った上地市長が各メニューをPR、来場者には「猿島わかめ」が振る舞われた。スカメシフェスタは12月10日まで。詳しくはホームページを。

◆～12月10日(日)
◆参加方法:対象店舗で500円以上の飲食につき1枚配布されるシールを集めて応募
◆問合せ ☎046 (822) 8301 スカナビ スカメシ



猿島わかめを手渡す上地市長

こころの力 で

毎日をステキに♪ vol.36

～心の癒の力～

秋の気配が日に日に深まり過ぎやすくなるとともに、運動や読書などに適した季節になってきました。

人間の脳は温度によって影響されやすく、涼しいと感じるほうが脳は活発に動きます。学びの秋といわれているこの時期に、自分自身の行動や考え方の傾向性を知り、自分自身にとって良い心の癒作りをしてみませんか?

心の癒とは日々繰り返される思考のパターンのことをいい、その心の癒がその人の性格や人生を形づくるもとともなっています。どうして

いつも自分はこうなのだろう、いつも同じことで苦しむなど、上手くいかないと感じている人は上手くいかない心の癒があり、上手くいっている人は上手くいくための心の癒があります。

そんな心の癒の気づき方の一つとして、物事の出来事に対しどう感じどう動いたか、そして他の考え方、行動だったらどんな感情がわくのか等を書いて分析していく方法があります。心の癒は自分で変えていくことができます。この秋にメンタルトレーニングしてみませんか?

メンタルトレーニング特別セミナー 11月2日(木) 14時～
会場:ホテル横浜キャメロットジャパン 料金:2,000円(ドリンク付き)
申し込み・詳細はHPをご確認ください

臨床心理カウンセラー 但野 真実子
株式会社こころ 代表取締役
(横浜市神奈川区栄町2-9 東部ヨコハマビルB1)
☎045-548-4156
日本更年期セラピスト協会代表理事
インターネット放送局「わいわいテレビ」出演中

ハッピー相続の ススメ vol.2

遺言により、財産の一部を 社会貢献に役立てたい場合等

高齢化社会の到来により、私の事務所においても、遺言書の作成依頼を受けることが増えてきました。最近、作成した遺言を御紹介すると、「私の息子は五体満足であり、現在は定職についているので、社会貢献に寄与する団体に役立てて欲しい」とのご要

望から、盲導犬協会などに財産の一部を寄付する遺言の依頼がありました。

遺言により、「相続」という形だけでなく、このような寄付(正確には、「遺贈(いぞう)」と言います)が可能です。また、障害を抱える子供の将来を案じ、親が他界後生活面の支援をすることを条件として、信頼のおける方に、財産を遺贈することも出来ます。

こうした場合には、想いを適切に実現できるように、司法書士や弁護士等の法律の専門家に相談すると良いでしょう。

テレビ東京「ガイアの夜明け」で特集
司法書士 長津田総合法律事務所
司法書士 高橋 欣也
横浜市緑区長津田5-1-12
☎0120-52-8349 (9時～20時)

無料個別相談会

日時:10月8日(日) 10時～17時(各コマ50分7組)
会場:かながわ県民センター602号会議室
(神奈川県鶴屋町2-24-2)

予約・申込み **ヨコハマよみうり**
☎045(651)5010
(平日10時～17時)

今月のどーぶつ Vol.11 **LINE スタンプ販売中!!**
ライオンスタンプショップで 検索してみよう!
キウイフルーツの語源でもあるキーウィ。また、ニュージーランドの先住民から鳴き声に因んで付けられました。飛べない不思議なフォルムはいつ見てもユニーク。
分布:ニュージーランド

湘南ひらつか 花菜ガーデン ローズフェスティバル

10/7(土) 11/5(日) 2017～秋～



10/10(火)～31(木) **バラのジェラート 400円(税込)**
10:00～16:00 きらめきモール(有料エリア)
今年の春に登場して人気だったバラのジェラートが再登場! 香りと味にこだわったスイーツです。

イベントも盛りだくさん!
●プロに学ぶ!バラの講演会・ガイドツアー
●ローズマーケット
●バラ園ガイドツアー
●ガーデナーガイドツアー
●藤川志朗 花のイラスト展

関東有数の
品種数を誇る
秋のバラ
約**1,200**品種
約**2,000**株

香り高い 秋のバラを楽しむ

毎年好評の「専門家による講演会」や、バラ園「薔薇の轍」の見どころを解説する無料ガイドツアー、バラ苗を購入できるローズマーケットなど、イベントが盛りだくさん。花菜ガーデンの多彩なバラの世界をお楽しみに!

宮沢賢治ゆかりのバラ
岩手県花巻市から友好都市である平塚市に、宮沢賢治生誕120年の記念に寄贈されたバラの苗を展示。グルス・アン・テプリッツ(和名:日光)という名のオールドローズです。

**花菜ガーデン
入園料金100円割引券**
この割引券を入園窓口までお持ちください。
1枚で5名様までの入園料金が100円引きとなります。
期間:2017年10月7日(土)～11月5日(日)

※他の割引サービスとの併用はできません。
※団体および年間パスポートの購入にはご利用いただけません。
※上記期間以外にはご利用いただけません。
ヨコハマよみうり10月5日号 コピー不可

大人(20歳～64歳)	520円(団体※1…420円)
中人(高校生・学生・20歳未満)	300円(団体※1…200円)
小人(小学生・中学生)	200円(団体※1…100円)
シニア(65歳以上)	310円(団体※1…210円)
幼児(未就学児)	無料
年間パスポート※2	3,300円

※1/団体:20名以上 ※2/年間パスポート:発行日から1年間有効です。
※ペットを連れてのご入園はご遠慮いただいております。

普通車	500円/回	開園時間	9:00～17:00 (11月6日以降は 16:00まで)
大型車	1,520円/回		
二輪車	無料		

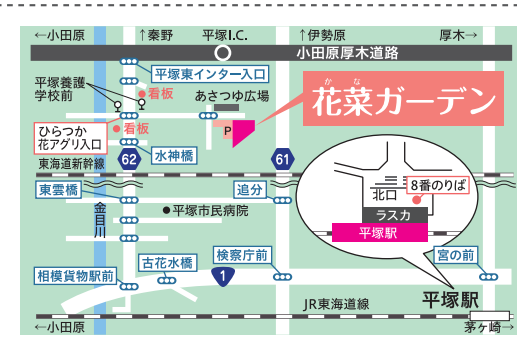

花菜ガーデン
神奈川県 花と緑のふれあいセンター
〒259-1215 神奈川県平塚市寺田縄 496-1
お問合せ **Tel 0463-73-6170**

バス JR東海道線平塚駅北口8番バスのりば[71・74・75系統]約20分または小田急線平塚駅北口1番バスのりば[71・74系統]約25分[平塚養護学校前]下車 徒歩約5分
小田原厚木道路平塚I.C.より[平塚東インター入口]信号左折、[ひらつか花アグリ入口]信号左折

http://www.kana-garden.com/

※入園料金・開園時間はシーズンにより異なります。
※年間パスポートをご利用の方およびレストラン・ショップで合計2,000円以上ご利用の方は、駐車料金が無料になります(いずれも普通車のみ)。

ともにつくる vol.37

共創横濱

経済局消費経済課
×
(株)NTTドコモ/KDDI(株)
ソフトバンク(株)/神奈川県生活協同組合連合会

横浜市では企業、NPO、自治会町内会など皆さまとの対話を重ね、新たな価値を創り出す「共創」の取り組みを行っています。
☎045(671)3995共創推進課
www.city.yokohama.lg.jp/seisaku/kyoso/

事業者と連携して消費者被害をSTOP

横浜市では、60歳以上の消費生活相談が6年間で約1割増えている。高齢者の被害を防ぐために、市では、平成28年に横浜市消費生活総合センターの電話番号が書かれた名刺サイズのカード「お助けカード」を作成し、試しに町内会長らに配ったところ、「もっと欲しい」との声に担当部署は好感触を得た。また、当時、外部有識者の審議会からは、消費者被害防止の取り組みに事業者との連携の必要性が提言されていた。

そこで、相談件数がダントツ1位のアダルトサイト等の不当請求への対策として、「あわてて電話もメールもしないで!」と書かれた「お助けカード」の第2弾を作成した。それが高齢者の手に届くように、市内の通信事業者-NTTドコモ、KDDI、ソフトバンクの3社に相談をもちかけると、3社とも「ぜひ配布しましょう」と快諾。

9月中旬から、スマートフォンを新規購入した市内在住の65歳以上の方への店頭での配布を開始した。続いて、高齢者の夕食の宅配等を手掛ける神奈川県生活協同組合連合会と連携して、宅配の際に心配りの一言とともにカードを渡す取り組みも決まった。

「鴨がネギを背負っているキャラクター『カモかも』が目印のアナログな紙のカードです。ぜひ、お財布やスマホケースに入れて、もしもの時には思い出して」と、消費経済課長の山口さんは被害が一つでもなくなるようにと願ってやまなかった。



もしも...のときに頼りになるセンターの電話番号が明記された「お助けカード」

5年ぶりの寄港!

アムステルダム

客船入港情報ピックアップ

10/15(日)~16(月)

140年以上の歴史と伝統を誇るホーランド・アメリカラインが運航する客船アムステルダム(62,735総トン、全長237.83メートル、乗客定員1,653名)。洋上をゆったりと進む姿からは、優雅で重厚な雰囲気漂う。

主客船の入港予定

- 10月4日(水)~6日(金) セレブリティ・ミレニアム
- 10月9日(月・祝)・17日(火)・26日(木) ダイヤモンド・プリンセス
- 10月11日(水)・21(土)~22日(日) ぱしふいっくびいなす
- 10月12日(木) 飛鳥II
- 10月13日(金) フォーレスタ
- 10月15日(日)・22(日)・29日(日) スーパースター・ヴァーク
- 10月24日(火) MSCリリカ

※入港予定は事情により変更となる場合あり
※横浜港大さん橋国際客船ターミナル着岸予定

入港予定、セレモニーに関する問合せ 横浜市港湾局客船事業推進課 ☎045(671)7272
http://www.city.yokohama.lg.jp/kowan

ヨコよみ

みんなのおたより

- 中村監督が気になりました。作品を通じて横浜愛が表現できてすごいな、と。若かりし頃、ピブレや伊勢佐木町、映画館でお会いしていたかも...などと嬉しくもなりました。『禅と骨』、ぜひ観てみたいです。 青葉区 M.O(49歳)
- 思い切って買い換えたいのは、喪服。歳をとり、友人・知人の親などビックリするくらい出番が増えた。きちんとかっこよく「さよなら」を言いたい。 戸塚区 M.F(57歳)

アンケート結果発表! 「思い切って買いたいもの」

「車」がダントツでした。中でもキャンピングカーという回答が多かったです。次点は「自転車」でした。行楽シーズン到来! 皆様気を付けてお出かけくださいね。ほかにもたくさんのご回答、ありがとうございました。次回の話題は「クリスマスの予定」です。おたよりお待ちしております!

※ヨコハマよみ編集部では、皆様からいただいたおたよりすべてに目を通し、紙面づくりに生かしております
※ペットでも、風景でも...おもしろ写真大募集! info@shonan-yomiuri.co.jpまで ※掲載された方にオリジナルクリアファイルをプレゼント!

Yokohama Professional Sports Teams

横浜市のプロスポーツチームを応援しよう!

今月の試合日程

【横浜DeNAベイスターズ】
クライマックスシリーズ 祝! 進出決定
●10/14(土)~16(月) ファーストステージ
●10/18(水)~23(月) ファイナルステージ

【横浜F・マリノス】
2017明治安田生命 J1リーグ(日産スタジアム)
●10/14(土)14:00~ VS 大宮アルディージャ
●10/21(土)19:00~ VS 鹿島アントラーズ

【横浜ビー・コルセアーズ】
Bリーグ(横浜国際プール)
●10/21(土)18:05~ VS シーホース三河
●10/22(日)14:05~ VS シーホース三河
●11/4(土)18:05~ VS 三遠ネオフェニックス
●11/5(日)14:05~ VS 三遠ネオフェニックス

【横浜FC】 2017明治安田生命 J2リーグ(ニッパツ三ツ沢球技場)
●10/7(土)18:00~ VS アビスパ福岡
●11/5(日)13:00~ VS ロアッソ熊本(等々力陸上競技場)
●10/20(金)18:30~ VS FC町田ゼルビア

毎日ではありませんが(苦笑)、地味に更新しています。よかったら覗いてみてください。皆さまからのいいね!👍をお待ちしております。

Facebook: **ヨコハマよみうり** 検索

HP: <http://yokohama-yomiuri.co.jp>

Facebook, HPやってます!

魔法!? 驚きのスキンケア『パールオイルマジック』

70代のおばあちゃんのおシミが日に日に...

このオイルを使って日に日に変わる肌に驚きました!

このオイル、本当にすごいんです!と、興奮気味に話してくれたのは坂口さん(63歳)。自分の肌がこのままでキレイになるのかと驚いているそう。

濃厚なのにベタつかず、肌の奥(角質層)までスッと浸透。しかも、日に日に鏡の前で目元の小じわ、頬のシミが目立たなくなっていくのを目にしている。思わず笑顔がこぼれ、話してくれた。たしかに坂口さんの肌はキメがふっくら整い、毛穴が目立たない。「シミも見当たらない。シミも目立たない。シミも目立たない。」

愛用者からは「70代ですが、頬の大きなシミが日に日に...」など、嬉しい報告が続々! 限定のお試しセットがある今がチャンス! 驚きのスキンケアを実感してみたいかがたろう。

※体験談は個人の感想であり体験感には、個人差があります。

美容液1,000本分もの高濃度・高品質 浸透型エイジングケアオイル!

高純度γ-リノレン酸配合です **今なら送料無料!** 0.7ml×3包 ※お1人様・1セット限り

パールオイルマジック お試し約10日分

通常価格 1,080円(税込)を **756円** (税込) 限定お試しセット

0120-776-377 受付番号 PM-944

FAX 通話料無料 0120-802-126 24時間受付

●お申し込みは、①お名前(フリガナ)②生年月日③ご住所④電話番号⑤商品名⑥受付番号をご記入ください。【宛先】〒112-8790 博多支店郵便私書箱 第186号「パールラボトリー」行

株式会社パールラボトリー 〒104-0061 東京都中央区銀座6-13-4

お得!! たっぶり4mで2ヶ月分

URODA EXTRA LONG LASHES

塗りやすいハケタイプ

30日で美感! 90日で感動!

まつ毛まゆ毛育毛美容液 エクストラロングラッシュ

通常価格5,800円が **2,900円** (税込) **50%OFF** 送料無料で

※11月6日まで

まつ毛・まゆ毛ピッシリ! 目ヂカラUP!

海外セレブも絶賛! 話題の「濃密育毛美容液」

ワンツ! この歳(68)で伸びるの!?

「圧倒的にこれはちがう!」と、ヨーロッパの女性たちを虜にしている、まゆ毛&まつ毛美容液が、いよいよ日本でも限定入荷。プロの美容家もブログで取り上げるほど、毎回完売してしまっほどの人気商品です。年齢を重ねた目もとほど、実感できるメーカーの独自配合成分が毛根細胞に働きかけ、弱まっている毛根を刺激し、活性化することで、濃く太いまつ毛まゆ毛を作ります。

強力な発育作用で使い続けるほどに、メイクいらずのクッキリした目もとに。見た目年齢もグンと変わります! **250本限定、しかも今なら、特別価格の半額で たっぶり2ヶ月使える**のチャンス、お見逃しなく!

たくさんの喜びの声をいただいています!

- 「30日で違いを実感!」 (68歳/埼玉県) 年齢とともに薄くなってきたまつ毛が、この美容液を使い始めてから、みるみるうちに濃く太くなりました。毎朝、目元がグンと引き締まりました。
- 「あざむいたまつ毛が伸びた!」 (68歳/東京都) 半信半疑で使ったのですが、まつ毛が伸びてきたことに驚きました。目もとがグンと引き締まりました。
- 「まゆ毛も伸びた!」 (68歳/東京都) 目もとがグンと引き締まりました。

過去最高の育毛効果! たっぷりとしたまつ毛、フサフサのまつ毛!

●ご注文は今すぐこちらから! **ヨコハマよみうり10月を見た!**とお伝えください。

FAX・ハガキでのご注文は右記項目をご記入の上、お送りください

FAX (0120) 33-2587 (24時間受付)

〒769-0104 香川県高松市国分寺町新名760-1 株式会社ルビアン カスタマーセンター行

①申込番号 680
②お名前(フリガナ)
③郵便番号 ④住所
⑤電話番号 ⑥性別
⑦生年月日(任意)

申込番号 680

【お届け】ご注文から4~5日前後が目安です。送料無料で、【お支払】後払い、郵便局またはコンビニ払い(振込手数料当社負担)。(返品・交換)商品到着後10日以内の未開封に限り、お客様のご都合による場合は、返送料をお客様ご負担とさせていただきます。(個人情報)商品の発送・ご案内以外に使用しません。 株式会社ルビアン 〒769-0104 香川県高松市国分寺町新名760-1

(0120) 99-5900 [受付時間] 9:00~19:00 ※土日祝も受付

横浜の歴史 vol.40

文:横浜開港資料館 調査研究員 齊藤 司

吉田新田⑦ —農民の移住と耕作の開始—

第2回目の工事は順調に進捗し、工事が開始された万治2年(1659)2月から丸3年が経過した寛文2年(1662)2月には、新田耕地の小作契約書である「預り申新田地小作手形之事」という証文が「新田御中間衆中」宛に提出されている。

この段階で確認できる小作契約者は5名である。この内、宮崎市兵衛(北四つ目・南四つ目・南五つ目で合計20町6反6畝)と野毛村の久左衛門(北二つ目・南二つ目・南三つ目・南四つ目で合計45町)の耕作面積を合計すると65町余となり、新田の半分以上の面積が兩人による耕作ということになる。

残りの3名は吉野与左衛門(西川外で1町2反1畝)・堀之内村の三郎右衛門(七つ目・南六つ目・西川外で1町2反7畝28歩)・彦兵衛(場所不明で3反)であり、いずれも耕作地の他に屋敷地借用の証文を作成している。たとえば吉野与左衛門は「南七つ目土手之根きわ」2反を屋敷として借用している。「土手之根きわ」とは、「土手」=堤防の「根きわ」(根際)に立地する微高地であり、多少の増水では浸水しない場所である。吉野与左衛門は南七つ目堤防沿いの屋敷地に居住して、中村川対岸の西川外の小作地を耕作していたことになる。ちなみに三郎右衛門と彦兵衛の屋敷地も「南七つ目土手根きわ」となっている。

なお、吉野与左衛門や三郎右衛門の耕

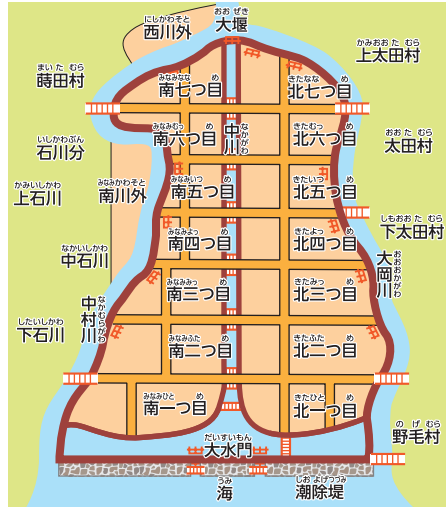

図版:吉田新田概念図

作面積は1町余であり、これが1軒あたりの耕作可能面積と考えられる。

おそらく新田の上部に所在する七つ目・六つ目については水田化が先行的に進んでおり、実際に耕作が可能であったと思われる。これに対して、それより下部にあたる五つ目・四つ目・三つ目・二つ目については、耕地のありようがなお不安定であり、その安定化について多数の労働力を動員可能な宮崎市兵衛と野毛村久左衛門が請け負ったということになる。宮崎市兵衛は寛文3年に友野与右衛門とともに箱根用水の開削に関する願文を箱根神社へ提出しており、また野毛村久左衛門も新田開発の現場である野毛村に居住しているため、新田開発計画の当初より「新田御中間衆中」に近い人々であったと思われる。

濱人 HAMABITO Vol.6

俳優 大和田健介さん 横浜市在住
～いつか横浜を舞台に映画を撮りたい～



映画、ドラマ、CMで活躍中の大和田健介さん。父が大和田伸也さん、母が五大路子さんという俳優一家で育った。

小さな頃からずっと、両親の背中を見て育ち、自然と映像を撮ることに興味を湧いた。高校卒業の時、自主制作した映画を横浜市開港記念会館で上映したことも。大学では映画演技コースに在籍し、基礎を学んだ。

2007年から俳優活動を始め、2013年公開の映画『天心』では若き日の岡倉天心を演じた。福井藩出身の下級武士が横浜に来て貿易商となり、そこに生まれた岡倉天心の生涯を描いた物語。父が福井県出身、母が

横浜育ちという自身の境遇と重なり、運命的なものを感じたという。映画監督の目に留まり、2015年公開の映画『桜花最後の特攻〜』に主演。その映画の上映をシネマ・ジャック&ベティに直談判、見事上映にこぎつけた。

「横浜の海や街並みに、歴史と現代のパワーを感じます。いるだけで物語の主人公になれるような魅力がある街。いつか横浜を舞台にした作品を作りたい。」

そんな大和田さん、横浜市開港記念会館100周年記念で開催される、映画『天心』上映会のトークショーに登場する。「天心の生家の跡地である開港記念会館で上映されるという貴重な機会。ぜひ観に来てください。」

開港記念会館100周年映画『天心』横浜上映会
10月22日(日) 横浜市開港記念会館講堂
問合せ ☎070(5021)9979映画『天心』製作委員会
詳細は7面参照

ソーシャル・コミュニティ・スペース
ソコス
SOCOS

申込み方法 TEL 0466(50)5088 FAX 0466(50)5077
メール socos.yokohama@gmail.com

SOCOSは「NPO法人 湘南の学校」が運営する地域コミュニティ活性化事業です

小田原まち歩きツアーvol.38
江戸時代から栄えた歴史ある小田原のモノづくり
洗練された伝統のデザインと、現代のカワイイもの探しませんか

小田原では、江戸時代から続く生業の伝統が息づいています。今、それらの現場では革新的なデザインや現代の“カワイイ”も、新たな商品に生まれ変わり人気となっています。今回は街かど博物館の老舗を訪ね、洗練されたモノたちを探しに行くまち歩き。ランチは、「ういろろ」の新店舗「杏林亭」で中華弁当をいただきます。

日程 10月23日(月)10時(解散:清閑亭 15時頃)
集合場所 JR小田原駅改札出たところ 小田原提灯の下 定員 25名
参加費 5,200円(ガイド代、ランチ代込) ※前・当日のキャンセルは、全額キャンセル料を承ります
案内 NPO法人小田原まちづくり応援団

杏林亭のお弁当

絶景紅葉 ウォーク 第2弾
横浜駅発着バスツアー
妙義山パノラマ めがね橋

日本三大奇勝の一つ妙義山。奇岩と紅葉の織り成すパノラマを楽しみながらのウォーキング。レンガ造りのめがね橋も必見。一般向、8,000歩。

● 出発 11月14日(火) JR横浜駅 7時集合
● 旅行代金 1人 8,800円(昼食付)
● 定員 40名(先着順)

あしまめ 旅行舎
※紅葉時期により、内容が変わる場合があります
旅行企画・実施 (株)日本旅行 藤沢支店 観光庁長官登録旅行業第2号
問合せ・資料請求 ☎0466(22)7411 あしまめ旅行舎

豆柴まつり 開催中! 10月31日(火)まで
ティーカッププードル大集合も同時開催

豆スケ☆豆プーは、マイクロサイズやティーカップサイズのトイプードル、豆柴など小さくてかわいい子犬を専門に扱うブリーダー直販のペットショップ。期間中は、平常価格より大幅プライスダウン&かわいいお顔が勢ぞろい!

豆スケ☆豆プー
横浜市旭区西川島町142-2 ☎045-459-6202
Web:http://mamesukemamepu.com/ Email:mail@mamesukemamepu.com

鶴ヶ峰駅南口からバスで「くぬぎ台団地」下車
※事前にご予約をいただければ、駅までお迎えにまいります。
動物取扱責任者 遠藤麻希(販売)登録番号51-0138 H26.11.4~H31.11.3
10時~19時 木曜定休

横浜 ベイシェラトン ホテル&タワーズ
杏里 クリスマスディナーライブ 2017

1978年「オリビアを聴きながら」でデビュー以来、「CAT'S EYE」「悲しみがとまらない」など数々の大ヒット曲を生み出した杏里。ライブと共に料理長の洗練されたフレンチコースをお楽しみください。

2017.12.23(土・祝)
【第1部】お食事15:00~/ライブ16:30~
【第2部】お食事19:00~/ライブ20:30~
※受付は30分前~
会場:5F大宴会場「日輪」
料金:お一人様 ¥32,000(税・サ込)

「ヨコハマよみうりを見た」でお一人様 ¥31,000
※10月10日(火)までにお電話でお申し込みの方先着10名様

※料金にはライブ(全席指定)・クリスマス特別フレンチコース・フリードリンク・税・サービス料が含まれます
※チケット発券手数料として1枚につき300円(税込)を別途頂戴いたします
※小学生以下のお子様のご入場はご遠慮いただいております

クリスマス特別フレンチコース

【ご予約・お問合せ】
宴会予約直通: ☎045-411-1126
(受付時間:10:00~19:00)

横浜 ベイシェラトン ホテル&タワーズ
〒220-8501 横浜市西区北幸1-3-23 / TEL.045-411-1111(代表)

プレイガイド

最寄りの読売センターから代金引換にてお届け(横浜市内に限る。一部除外地あり)。 ※送料・代引き手数料無料 発券手数料として100円(1枚)申し受けます。



10/19 (木) 西城秀樹 HIDEKI SAIJO CONCERT 2017

10/21 (土) 社会風刺コント集団 ザ・ニュースペーパー 2017

10/22 (日) MYSTERY NIGHT TOUR 2017 稲川淳二の怪談ナイト

10/22 (日) 開港記念会館100周年 映画『天心』横浜上映会

映画『天心』横浜上映会

10/23 (月) SOWETO GOSPEL CHOIR ソウェト・ゴスペル・クワイア

10/28 (土) 東儀秀樹×古澤巖×coba 全国ツアー2017

10/30 (月) 氷川きよし コンサートツアー2017

11/3 (金・祝) 布施明 LIVE 2017-2018

11/10 (金) 大編成 アルゼンチン・タンゴ コンサート

11/15 (水) TUBE LIVE AROUND 2017 ARENA TOUR

11/17 (金) 福田こうへい コンサートツアー2017

11/23 (木・祝) ザ・グレン・ミラー オーケストラ

11/23 (木・祝) 馬生ハマ寄席 第39回興行

11/25 (土) 美輪明宏 ロマンティック音楽会

12/1 (金) 加藤登紀子 ほろ酔いコンサート2017 Vol.37

12/3 (日) 島津亜矢 コンサート2017 初志

12/17 (日) 鶴見区制90周年記念認定事業 情熱のラテンフェスティバル

12/21 (木) クリスマス☆ゴスペル2017

12/23 (土・祝) 沢田研二 50周年記念 LIVE 2017~2018

12/23 (土・祝) Xmas公演 松山バレエ団 「くるみ割り人形」全幕

2018 1/28 (日) 世良公則 ソロ・アコースティックライブ

2018 2/4 (日) 伊勢正三&イルカ ~二人の物語~

2018 2/16 (金) 春風亭昇太・林家たい平 特選爆笑二人会!!

2018 4/14 (土) 来生たかお コンサート

2018 4/20 (金) レ・フレール ニューアルバム発売記念ライブ

2018 4/24 (火) 小椋佳「歌談の会」

お申込み方法 お渡し方法 www.y-playguide.com/ 045(201)9748

ご注意 ※特に記載のないものは、未就学児のお子様はご入場いただけません ※表示価格は全て税込価格です ※お申込みいただいたチケットのキャンセルはできません

YOKOHAMA ORIGIN 横浜が発祥の地 vol.15

四角いパリパリ生地のピザ

ピザといえば丸いもの。だが、四角い長方形のピザが日本に連綿と続いている。その発祥は横浜、本牧の地。半農半漁の小さな村が、第二次大戦後、在日アメリカ海軍の住宅地となると、街は一変してジャズやアメリカ文化の発信地となる。1952年、アメリカ人リチャード・テラスがレストラン「イタリアンガーデン」を本牧通りにオープン。初代チーフはナポリ生まれの元潜水艦のシェフ、ジュエ。石窯もない時代、ジュエは潜水艦の狭い厨房で焼いていたシチリア島の四角いパンピザをアレンジしてオリジナルピザを作った。これが今に続く本牧のソウルフード・四角いピザ誕生秘話だ。その後、「リキシャルーム」「VENICE」「アネックス」と伝説の名店がオープン、いずれも四角いピザが人気メニュー。美空ひばり、勝新太郎、石原裕次郎、三島由紀夫などの有名人らと



1962年頃の「イタリアンガーデン」

異文化と歩んできた本牧スピリッツがこのピザには込められている。ぜひ味わいたいもの。

遊び人たちがこぞってやって来た。「地元ではイタリアンガーデンなんて呼ばずにIGと言うんだ。当時のIGは米兵であふれていて店内からはアメリカの最新曲が流れててさあ…」と、IGを今に継ぐ八木弘之さんは語る。米兵が姿を消し、街の姿が変容するも、現在、本牧で四角いピザが食べられる店は25店。



1980年頃、右から「VENICE」「イタリアンガーデン」

IG特製の薄いパリパリ生地のミックスピザ1,300円。ビールともウイスキーとも相性ばっちり



IG特製の薄いパリパリ生地のミックスピザ1,300円。ビールともウイスキーとも相性ばっちり



IGゆかりのミュージシャン横山剣さんのステッカーが目印



八木さんの真っ赤なアメ車が停まるIG外観

IG イタリアンガーデン
◆横浜市中区本牧1-106-2 日休
☎045(623)6901 19時~翌3時

ぶらり Bar 飯 探訪 vol.35

楽しみ方は人それぞれ。お酒はもちろん、バーには美味しい食事がある

「BAR GLORY」

「洗練された素敵なバーテンダーに巡り合えて、憧れたんだ。21歳のこと」と、バーテンダーになったきっかけを語るのはオーナーの宮内誠さん。当時の横浜は、「山下町にはナイトクラブ、関内には高級クラブ、伊勢佐木町や野毛にはグランドキャバレーがあってね、いくつもある港から外国船の船員たちが街に繰り出したんだ。外資系の企業もいくつもあって、東京からもお客さんが来たもの。日本のどこにもない雰囲気がある。そんな横浜には満ちていた」。そんな浜風にさらされて半世紀のバーテンダー宮内さん、今の根城はここ大倉山。その店内はまるでマホガニー製ヨットの船内のような。

「山登りや釣り、フランスのワインやイギリスの

「店は人で成る。バーテンダーがちゃんとしてる奴で…」と、ふふふと笑う素敵な宮内さん



コッチの蔵元めぐりとか、みんな横浜のお客さんが教えてくれた。そんな粋なお客さんたちに、自分のカクテルを『うまい!』って言われたときは嬉しかったなあ」と、往時に思いをはせる宮内さん。



昔ながらのケチャップ味のナポリタン 1,100円



注文を受けてから揚げるカツサンド1,300円。とっってもジューシー



▲オリジナルカクテル、ディスティニー 1,100円

▲女性バーテンダーの稲葉美波さん

ハマの気風を味わいに足を運んでみたい店。

BAR GLORY
◆港北区大倉山2-1-11
キャッスル美研1F
◆18時~翌2時 月休
◆☎045(549)3775
※桜木町店もあり

2018年Artカレンダー 『湘南COLORS』

◆風光明媚な湘南海岸を、非日常的な視点で捉えた写真(A4サイズ大判プリント)が12枚収納されています。◆スタイリッシュなアートフレーム(『Fine Frame』)の材質は上質のクラフト紙、サイズは420mm×235mm。◆重量はわずか130g。プッシュピン2本で、壁を傷つけることなく飾ることができます。

価格 6,800円(税込) 送料 1,000円(代引き手数料込)
※来社の上、引き取りも可能。11月末頃発送予定
申込み・問合せ ☎0466(50)5088 湘南よみうり新聞社



写真 芹川明義(公益社団法人日本広告写真家協会 功労会員賞、広告電通賞ほか多数受賞)

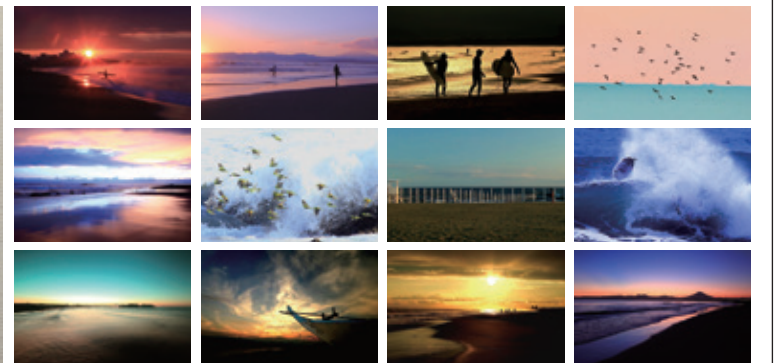

革製品のリフレッシュなら そめ革 横浜へ

大切な革製品、愛するあまりキズや色あせなどで傷んでいませんか。「そめ革」は、高い染色技術と豊富な経験でソファなど革製品を美しくよみがえらせます。修理をあきらめていた製品や他店で断られた製品もお任せください。大きな家具等は配送手配もいたします。

キズ補修・染め直し料金一例
◆ダイニングチェア・ソファ...10,000円~60,000円
◆財布・バッグ...7,200円~20,000円
※価格はサイズや状態により変動します

まずはお電話を! ☎045-821-0741
10時~18時 定休日:日・祝
横浜市戸塚区平戸町745-2 info@marukawa-repair.com



ヨコハマよみうり読者クーポン
ソファ出張見積り無料(20km圏内)
バッグ・小物返却時の送料無料
2017/10/31

七五三は安らぎの杜で

子どもの健やかな成長をみんなで祝いましょう
鎌倉宮は、後醍醐天皇の皇子、大塔宮護良親王(おおうのみやもりながしんのう)をお祀りする神社です。喧嘩から離れた清らかな風の中、お子様のすこやかな成長への感謝と、今後の無事を祈り、幼児から子供になったことをお祝いします。明るい未来への夢を結びにいらしてください。

大塔宮 鎌倉宮 ◆鎌倉市二階堂154 P有 鎌倉駅から京急バス「大塔宮」下車 鎌倉宮
◆9時~16時(祈禱は当日社務所まで)

Q. どのような原因で歯を失うのでしょうか?

A. 人は通常32本の歯をもちますが、様々な原因により歯を失います。圧倒的に多い原因は虫歯と歯周病。特に歯周病は、40歳代以降に歯を失う原因の第1位です。歯周病は、歯を支える歯周組織が侵される疾患で、40歳以上の日本人の約8割がかかっているといわれています。口腔内のプラークには、歯周病菌が棲みつており、プラークが歯間や歯肉の間にたまり、石灰化して歯石となります。歯石が蓄積すると歯周ポケット(歯と歯肉の境目にある溝)が次第に深くなっていき、歯周病菌が繁殖すること。歯周病菌は歯肉が赤く腫れるなどの炎症を引き起こし、歯を支える歯槽骨を少しずつ溶かしていきます。支えを失った歯はぐらつき、最終的には抜け落ちてしまいます。

歯周病は、ゆっくりと進行し、気づいた時にはすでに手遅れというケースも多い怖い病気ですが、予防や治療することも可能です。日々の口腔ケアをきちんと行い、歯科医院での定期検診やクリーニングなどのメンテナンスを受けることが大切です。



理事長・医学博士 水木 信之 院長

インプラント 無料講演会開催
10/28(土)・11/25(土)
15時~17時30分
FAX 045(534)4060
またはHPで申込み(希望日、氏名、住所、年齢、連絡先記入の上)

納得のいく治療を受けるために知っておきたいインプラント
2016年10月発行
著者: 水木信之
1,400円+税
NHK出版

MIZUKI English Center
医療法人社団信和会
ミスキデンタルオフィス・インプラントセンター横浜
☎0120-980-448
◆横浜市西区南幸2-12-5 ニッセイ第5ビル 3階
◆診療時間 9:30~13:30 15:00~19:00 (土曜午後は14:30~18:30)
◆休診日 日曜・祝日
Web予約受付中
ミスキデンタル インプラントセンター横浜
1本からのお庭サービス ガーデンエクスプレス

庭木1本からお手入れOK!

お約束
☆庭木1本より明瞭料金
☆土日でもOKです
☆トイレはお借りしません
☆お茶はご遠慮します

ヨコハマよみうりをご覧の方へ
生垣剪定幅1m(高さ2m)通常2,000円を(※税別)
先着10名様 1,000円

株式会社ガーデンエクスプレス
☎045-532-3709
年中無休
横浜北支店 都筑区茅ヶ崎東5-13-21 営業時間
横浜南支店 戸塚区上矢部町498-10 9:00-17:00