

バラエティー番組をキュッと締める存在だったアンディこと安東弘樹さん。この春、新たなステージに活動の場を移しました。ソフトな見た目からは想像できないほど堅実で真面目。人生を大きく左右した生い立ちや人生観など、たっぷり語っていただきました。

複雑すぎる経歴

行ったり来たりしましたが、生まれも育ちも横浜市です。中区で生まれましたが、上智大学のオーケストラ創始者だった父が音楽への夢を捨てられず会社を辞め、エリザベト音楽大学に入学するために広島へ。私が5歳の時、父の留学が決まり、一家でスペインに渡りました。小学校に上がる時に父を残し帰国、1学期だけ横浜の小学校に在籍しましたが、留学を終えた父が広島の大学に赴任するため、再び広島へ。両親が離婚する小学校2年生まで広島にいました。その後、母の実家がある戸塚区に戻り、結婚するまで生活していました。

世界がモノクロからカラーに

広島での小学生時代は色で例えるとグレー。両親は時々喧嘩をするし、学校は楽しくない。スペイン帰りで学校にもなじめず「俺ってなににもできないんだ」と思っていました。だから成績も悪かった。両親が離婚して横浜に引っ越してくると、学校ではヒーロー扱いです。横浜は開港の地、転入者を受け入れるDNAがあったのでしょう。世の中が一気にカラーになり、気がついたら劣等生から優等生に変身していました(笑)。

横浜市立汲沢中学から横浜市立桜丘高校(以下、桜高)に進みました。桜が本当にきれいな場所であって、私にとって桜高は横浜の思い出の中心、横浜の象徴みたいな感じなんです。響きも良くないですか?神奈川県立ではなく、横浜市立というのも誇りに思っていました。開港記念日は休みでしたし(笑)。

高校生活は本当に楽しかったですね。弓道部の主将をやっていました。バンドもやり、まさに青春でした。

家族を養う

母方の祖父は横浜地裁の裁判長で、遺産相続の煩さを熟知しており、財産を残さず、早くに亡くなりました。家計は祖母の年金と母の内職で得る微々たる収入のみ。家が立派だったので悲壮感はありませんでした。母が家にいてくれて安心感があり、寂しくはなかったけれど、お金がない(笑)。私は高校生の時からアルバイトで家族を養っていました。「もし自分に何かあったら家族が食えないぞ」という責任感と自立心。この不思議な環境が今の人格形成に非常に大きな影響を与えていると思います。

大学時代は家庭教師のアルバイトを中心に、工事の誘導やガソリンスタンド、お中元時には仕分けや宅配便、年末1カ月間はかまぼこ工場で20時から翌朝8時まで働く。就職してもらった初任給よりも稼いでいました。養いつつ、学費も貯めるという生活でした。

睡眠時間は毎日2~3時間、日中は体育会弓道部の練習と講義に意地でも出てやろうと思っていましたから、今思えば過酷でした。でもその経験が就職活動時に大いに役立ちました。年上の方と仕事をしてきたので、面接はその延長上で楽しかったです。数社のテレビ局から内定をいただく中でTBSに入社を決めたのは、人事部の方たちが真面目そうだったから。自分は堅物で、お酒も飲めない、タバコも吸わない、夜遊びもできない。アナウンサーという適性があるのかなという不安はありましたが、ここでパッと決めたほうが家族を養う礎ができる、と思いました。

アナウンサーになった理由は「食べていく」ため。なった後も「食べていく」ため。アナウンサーをやりながら、最大13人のマネージャーを7年間やりました。私がさぼると後

雨ニモ負ケズ
風ニモ負ケズ
安東弘樹

フリーアナウンサー
安東弘樹さん
Hiroyuki Ando

1967年、横浜市生まれ。元TBSアナウンサー。スポーツ関連の中継や番組を担当後、『王様のランチ』や『アッコにおまかせ!』など、バラエティー番組を担当。2018年4月からフリーアナウンサーとして活動の場を広げる。趣味は車の運転。大の車好きが高じ、日本カー・オブ・ザ・イヤー選考委員を務めている。



輩の仕事に影響が出る。後輩が愛おしいからさぼれない。想像以上に大変でした。さぼれない状況がずっと続いていたから「休み」を心から満喫したい。究極の目標は「隠居」(笑)。4月1日からフリーになりました。やりがいがありますし、休日は少なくとも完全に心身共に休めるのが本当にありがたいです。

「自由」な時間を手に入れる

退社する前まで「夢は何ですか?」と聞かれると「定年退職です」と答えていました。高校生になってから、自分が自由になる時間を手に入れたことはありません。生きていくために、安心できる状態にすることが私にとっての目標、今もこの瞬間が目標なのです。

唯一、自分だけの空間は、車。好きなようにコントロールできる金属の塊です。車を運転している瞬間だけは自由を手に入れることができます。だから車に対する執着は

人一倍強い。私よりも車が好きな人に一度もあったことはありません(笑)。

死ぬ瞬間まで人生の良し悪しはわからない

人生は全てがつながっています。自分の人生が良かったのか、悪かったのかは死ぬ瞬間までわからないと思いますが、50歳で会社を辞めたことも含めて、今は良かったと思います。もしも両親が離婚していなかったら、広島で両親の喧嘩を見ながらいやな思いをして、劣等生のままだったかもしれない。「よくぞ離婚してくれた」と思います(笑)。

おかげで、おもしろい人生が横浜で繰り広げられてきました。今は妻の実家がある千葉に住んでいます。終の棲家は横浜がいい。本当に好きなので、目をつぶっていても横浜の空気はわかる気がします。何かが違う。私にとって一番しっくりくる「故郷」なのです。

新緑の高原リゾートで「美肌の湯」とバイキングを愉しむ

水上随一の泉質

露天風呂

バイキング(イメージ)

24時間30分のゆったりステイ
チェックイン 15:00▶13:30
チェックアウト 11:00▶14:00
(一部除外日あり)

交通費がお得!
桜木町駅発着・新幹線自由席
往復と比べると最大で
10,950円もお得!

毎日出発!直行バス旅行日程

期間:7月28日(日)まで 予約制

桜木町駅(北口) 下牧 水上高原ホテル200

往路 8:30発 → 13:30着
復路 19:15着 ← 14:45発

桜木町駅から発着!

水上高原ホテル200直行バス付きプラン

日程	旅行代金
5月 平日・日曜日	14,000円
5月 土曜日(5日除く)	17,000円
5月 27~31日	15,000円
6月 平日・日曜日	15,000円
6月 土曜日	18,000円
6月 24~29日	13,000円
7月 1~6日	13,000円
7月 平日・日曜日(15・29~31日除く)	15,000円
7月 土曜日(14日除く)	18,000円

13,000円~

【旅行代金】往復バス代+1泊2食付!
(大人お一人様料金、消費税、入湯税込)

※2名様1室ご利用時の料金です。2泊目以降は1泊につき3,000円引き。※お食事は朝・夕共にバイキングです。※+1,944円(税込)で夕食をしゃぶしゃぶ和膳に、または+1,080円(税込)でイタリアンに変更可能です。(要事前予約)

トウ・ハンドレッド

水上高原ホテル200

〒379-1721 群馬県利根郡みなかみ町藤原6152-1

ご予約・お問合わせは TEL.0278-75-2222

〈旅行企画・実施〉株式会社当間高原リゾート

新潟県知事登録 旅行業第2-322号
新潟県十日町市馬場突1239番地 TEL.025-758-4888
総合旅行業務取扱管理者 高井 紀一

〈委託販売〉水上高原トラベル

群馬県知事登録 旅行業第2-487号
(水上高原リゾート株式会社)
群馬県利根郡みなかみ町藤原6152-1 TEL.0278-75-2314
国内旅行業務取扱管理者 阿部 理香

※お申し込みはご出発日の7日前までとさせていただきます。※最少催行人数/2名 ※利用バス会社/中日臨海バス ※添乗員同行無※東京駅経由となります。※詳しい集合場所については、電話にてお問い合わせください。

お気に入りのバラを探しに行こう!

春バラが美しい季節

華やかなイングリッシュローズや気品あふれるオールドローズなど、種類もいろいろ

平塚

神奈川県立花と緑のふれあいセンター **花菜ガーデン**

ローズフェスティバル2018～春～ 5月7日(月)～6月3日(日)



野生種から近年のものまで約1,540種、2,630株ものバラが咲く。なかでもフラワーゾーンにある“薔薇の轍”は、品種改良の歴史に沿って系統・分類ごとに見られる歴史園となっている。

入園料/大人880円、中人・シニア550円、小人300円(5月7日～31日)
※期間により異なる
時間/8時30分～17時(5月7日～31日)
※通常開園時間9時～17時
住所/平塚市寺田縄496-1
問合せ/☎0463(73)6170

かなガーデン



🎁 ご招待券を5組10名様へ(応募方法は3面参照)

横須賀

約1,400株のバラが咲き誇る **ヴェルニー公園**

フランス式花壇や噴水、洋風あずまやなどがある、フランス庭園様式を取り入れた公園。港を背景に、園内のほぼ全域に植えられたバラが見事な景観を生み出す。ローズフェスタでは、音楽イベントや草花・バラグッズの販売などを行う(10時～15時 ※雨天中止)。

入園料/無料
住所/横須賀市汐入町1-1
問合せ/☎046(824)6291

ヴェルニー公園

春のローズフェスタ 5月12日(土)・13日(日)



川崎

50年以上の歴史あるばら苑 **生田緑地ばら苑**

多摩丘陵の植林地に囲まれ、清涼な空気に包まれた広い苑内に、約530種4,700株のバラが咲く。皇室ゆかりのバラを集めたロイヤルコーナーや、春に見頃を迎える一季咲きのツルバラなど、見ごたえがある。

入苑料/無料
住所/川崎市多摩区長尾2-8-1
問合せ/☎044(978)5270
ばら苑管理事務所(公開期間中)

生田緑地ばら苑

開苑期間 5月10日(木)～27日(日)



鎌倉

今年4月にリニューアルオープン!
日比谷花壇 大船フラワーセンター

原種、オールドローズ、モダンローズ、ツルバラなど約370品種1,200株のバラを見られる。広大な敷地にさまざまな花壇があるので、ゆっくり散策を楽しもう。

入園料/大人400円、学生・20歳未満200円、高校生・65歳以上150円、中学生以下無料
住所/鎌倉市岡本1018
問合せ/☎0467(46)2188

大船フラワーセンター



横浜

眼下に横浜港・ベイブリッジの風景が広がる **港の見える丘公園**

横浜港を見下ろす小高い丘にある公園。イングリッシュローズをテーマに、一年草と宿根草を混植したガーデンは、四季を通していろいろなバラや草花を楽しめる。春バラは5月中旬から6月中旬に見頃を迎える。

住所/横浜市中区山手町114
問合せ/☎045(671)3648
横浜市都心部公園担当

港の見える丘公園



厚木

ワンちゃんと一緒に食事もできる **レストラン栗の里ローズガーデン**

100種700株のバラが一斉に見頃を迎える。新しく屋根付きのウッドデッキも完成し、全天候型のローズガーデンとなった。農家直営レストランで食事をしながらバラを觀賞できるのもうれしい。夜はライトアップも。

観覧料/無料
住所/厚木市山際554-1
問合せ/☎046(245)1341

レストラン栗の里ローズガーデン



テラス席では、ワンちゃんと一緒に食事もしめる。

5月の上映スケジュール

上映時間はお問合せいただくか、HPでご確認ください。
上映作品・期間等変更になる場合があります。お確かめの上おでください。

横浜ブルク13

- ラプラスの魔女 5/4～
- ホース・ソルジャー 5/4～
- アイ、トーニャ 史上最大のスキャンダル [PG12] 5/4～
- 孤狼の血 [R15+] 5/12～
- ラスト・ホール! 5/12～
- 蝶の眠り 5/12～
- フロリダ・プロジェクト 真夏の魔法 5/12～
- のみとり侍 5/18～
- ランベージ 巨獣大乱闘 5/18～
- 友罪 5/25～
- ピーターラビット 5/18～
- [MET]ヴェルディ(ルイザ・ミラー) 5/19～25
※1W限定上映 一般・シニア:3,600円/障害者割引・学生以下:2,500円
- 恋は雨上がりのように 5/25～
- 妻よ薔薇のように 家族はつらいよIII 5/25～
- ゲティ家の身代金 5/25～

クーポン 有効期限 2018/6/4

cafe OASE 50円引クーポン

IMAX 横浜ブルク13 桜木町駅前

テレホンサービス ☎045(222)6222

横浜スルク13 映画情報 Vol.35

MET モーツァルト 《コジ・ファン・ドゥツテ》

5月5日(土・祝)公開

※1W限定上映 一般・シニア:3,600円 障害者割引・学生以下:2,500円

プロドウェイの大スター・オハラの小間使い役は、シーズン最高の注目キャスト。A・マジエスキー、S・マルフィらフレッシュな顔ぶれも、若者たちの恋の冒険にぴったり。

賭けたもの、それは恋人の貞操!男女の心の奥底を描くモーツァルトの名作を魅惑の新演出で。青年士官のグリエルモとフェランドは、フィオルデリージとドラベッラの姉妹と熱愛中。自分の恋人の貞操は絶対と自慢する2人に、哲学者のドン・アルフォンソは、貞操を試す賭けを提案する。勝利を確信し、賭けに乗る青年たち。ドン・アルフォンソは、姉妹の小間使いデスピーナを味方に引き入れ、周到に計画を練る。彼の計画は、2人の青年を変装させ、互いの恋人を口説きあうというものだった…。

© Paola Kudacki / Metropolitan Opera500

笹生農園レストラン栗の里ローズガーデン

700株の満開のバラが咲き誇るローズガーデンでお食事を。今、米沢牛入りメンチカツとハンバーグのセット(ライス・スープ付)が1,900円→1,500円に。

※厚木市山際554-1 圏央厚木より5分 P 50台 11時～22時(L.O.21時30分)
※5月は10時～オープン 無休 ☎046(245)1341

🍷 お食事された方全員に自家製バラのデザートなど(通常500円)サービス ※有効期限2018/5/31 ※紙面持参、注文時

「股関節痛」でお困りの方へ 湘南鎌倉人工関節センター

人工関節のプロフェッショナル

術後3日・5日での退院が選択可能!

世界水準の医療体制で「歩ける喜び」をあなたに。

公開医学講座&施設見学会 参加無料

医学講座 予約不要 5月18日(金) 14:00～ 横浜市旭区文化センター(サンハート)5Fホール (相鉄線二俣川駅北口より徒歩2分) 講師:整形外科 高柳 聡

医学講座&施設見学会 要予約 6月7日(木) 14:30～16:30 当センター内 3階ラーニングセンター (JR大船駅より送迎車あり(約5分)・駐車場あり) 講師:整形外科 平川 和男 定員:30名

医師 齋藤 彰 「痛みのない生活を取り戻すのに、どのような治療が最適なのか、相談して一緒に考えていきましょう。」

SKJRC 湘南鎌倉人工関節センター

初診予約 ☎0467(47)8400

医学講座申込&施設見学 ☎0467(47)2377

〒247-0061 鎌倉市台5-4-17 JR大船駅より無料送迎車あり ※満席の場合はタクシーをご利用ください

湘南鎌倉人工関節センター

Yokohama Information

ヨコハマインフォメーション

WEBにも情報満載!

市民活動、講座、イベント、作品展、企画展などの情報を掲載しませんか?

ヨコハマよみうり編集部
 ① 郵送 / 〒231-0023 横浜市中区山下町51-1 読売横浜ビル8F
 ② E-mail / info@yokohama-yomiuri.co.jp
 ③ FAX / 045 (201) 9749
 ※日時等変更になる場合もありますので、お確かめの上お出掛けください。

花×スイーツ×横浜

Sweets花味絵図

横浜のホテルやレストラン17店舗で、花をテーマにしたスイーツが期間限定で楽しめる。花と緑で街を彩るイベント「ガーデンネックレス横浜2018」の協力企画として開催中。スイーツ巡りに便利なおこはまフラワースイーツガイド「花味絵図」は観光案内所等で入手できる。散策がてら出かけてみよう!

◆～6月3日(日)◆ヨコハマ グランド インターコンチネンタルホテル(写真)など全17店舗◆料金は店舗による◆詳細http://sweets-hanameizu.com/

時代の空気。

副田高行がつくった新聞広告100選。

アートディレクターの副田高行氏が制作に携わった新聞広告100点を、モノクローム時代からカラーデジタル製版まで年代順に展示する企画展。5月13日までの会期前半と5月15日からの後半で、50点ずつ入れ替える。副田氏の自由で大胆な表現によって、時代を彩る様々な新聞広告は見応え十分。

◆～7月1日(日)10時～17時(入館は30分前まで)※月曜休館(祝日の場合は翌日休)◆ニュースパーク(日本新聞博物館)2階企画展示室◆一般400円ほか◆問合せ☎045(661)2040

大佛次郎記念館40周年記念

大佛次郎記念館の40年 1978-2018

横浜ゆかりの作家、大佛次郎氏の業績と生涯を紹介する大佛次郎記念館の開館40周年を記念したテーマ展示Ⅰが開催されている。氏が日本文学史に残した足跡や、記念館の歴史を伝えるほか、友人の漫画家、横山隆一氏が描いた全長9.3メートルの絵巻物「大佛次郎作品道中図巻」も見もの。

◆～7月8日(日)10時～17時30分(入館は30分前まで)※月曜休館(祝日の場合は翌日休)◆大佛次郎記念館◆大人200円、中学生以下無料◆問合せ☎045(622)5002

アスリートが躍動!2018ITU世界トライアスロンシリーズ横浜大会

今年も世界各国のアスリートが横浜に集結。山下公園やみなとみらい21地区などを舞台にスイム(水泳)、バイク(自転車)、ラン(ランニング)を競う。1日目はオリンピック・パラリンピックメダリストなどトップアスリートが、2日目は一般参加選手が横浜を疾走。熱戦を繰り広げる選手を応援しよう!

◆5月12日(土)6時55分～16時、5月13日(日)7時15分～14時を予定◆山下公園、みなとみらい21地区など◆問合せ☎045(680)5538 同事務局

ベルギービールの祭典

ベルギービールウィークエンド2018

100種類以上ものベルギービールが山下公園に大集合。全ビールは11タイプに分類され、各ビールには味の特徴がわかるテイストチャートもあり、好みの味を見つけやすい。ベルギー名物のフリッツ(フライドポテト)などフード類も充実。定番からレアものまで、ベルギービールを堪能できる4日間だ。

◆5月17日(木)16時～21時、5月18日(金)～20日(日)11時～21時(L.O.は30分前まで)◆山下公園◆入場無料※飲食代は別途◆問合せ☎03(5829)6878 同事務局

ポジティブな人生の楽しみ方

結城アンナさんトークショー

タレントの結城アンナ氏を迎え、人生後半を楽しく元気に過ごしたい女性たちを応援するトークショーが行われる。同時開催の「2018春フェス!」では、手作りワークショップなどのブースが出展。中高年女性の活躍を支援するNPO法人スーリールファム主催。

◆5月19日(土)トークショー11時～11時40分、「2018春フェス!」10時～16時◆横浜開港記念会館◆トークショー1,900円(事前申込1,600円)、「2018春フェス!」入場無料(ワークショップ参加費別途)◆詳細http://sourirefemme.or.jp/

“命のビザ”特別講演会

杉原リストの2,140人を追って

元外交官、杉原千畝氏が発給した“命のビザ”にまつわる特別講演会の第3回目。当時の記録文書などの徹底的な調査により、杉原ビザ受給者2,140人のうち、1,100人以上の足取りが確認されている。その調査の経緯について、『命のビザ、選ばれる旅路』の著書で知られる北出明氏が語る。要予約。

◆5月19日(土)14時～15時30分◆日本郵船歴史博物館◆500円(入館料込)◆問合せ・予約先☎045(211)1923

初夏の風物詩

三溪園 蛍の夕べ

初夏の宵、ライトアップされた三重塔のもと、ハナショウブが咲く外苑奥の小川周辺では、蛍がほのかに光る幻想的な風景を楽しめる。期間中の週末は、通常非公開の旧燈明寺本堂内部を開放し、蛍の生態をパネルや映像をまじえて紹介する観察コーナーを設置。園内で羽化した蛍を大切に観賞しよう。

◆5月25日(金)～6月3日(日)入園は20時30分まで(開園21時)◆三溪園 ※観賞区域は限定◆大人500円ほか ※入園料のみで観賞可◆問合せ☎045(621)0634

ハンドメイド体験教室も

ヨコハマハンドメイドマルシェ2018

全国のハンドメイド作家が一堂に集まり、クラフトやアクセサリー、雑貨、ファッション、フードなど多彩な作品を展示・販売する。50種類ものハンドメイド体験教室も開催。子どもから大人まで、ハンドメイド未経験でも気軽に参加できる。世界にひとつだけのオリジナル作品にチャレンジしてみよう。

◆5月26日(土)～27日(日)11時～18時◆パシフィコ横浜 B・C・Dホール◆1,000円、小学生以下入場無料◆問合せ☎0120(75)8815 同事務局

体験型イベント

みんな集まれ!宇宙飛行士くんれんだ!

未就学児、小学生を対象にした宇宙飛行士訓練の体験イベントを開催。学年別の「くんれんシート」に基づき、みならい、初級、上級の3コースにわかれ、様々なミッションに挑戦する。訓練を全てクリアすると「くんれん修了証」がもらえる。週末は宇宙飛行士気分!

◆5月26日(土)～7月1日(日)の毎週土日 9時30分～17時(入館は1時間前まで)◆参加費無料(入館料別途、土曜は高校生以下入館無料)◆はまぎん こども宇宙科学館 3F宇宙トレーニング室◆問合せ☎045(832)1166

ジュニアとプロによる演奏会

横浜ソリストとジュニアたちの協演vol.5

楽器演奏経験のある高校生を中心とした総勢29名のジュニアが、プロのオーケストラ、横浜ソリストとともに憧れの大曲、チャイコフスキー交響曲第5番に挑む演奏会。プロと一体となって音楽をつくりあげる過程を経て、大きく成長したジュニアたちは、毎回レベルの高い演奏を披露してくれる。

◆6月10日(日)14時開演(開場は30分前)◆横浜市都筑公会堂◆全席自由1,800円、高校生以下1,000円ほか◆問合せ☎0467(40)5379 横浜ソリスト事務局・鎌倉ねこの間

5月

ショッピング情報

Shop Information

アウトドアを楽しむには最高のシーズン到来。緑深まる初夏の陽射しを、思いきり満喫しよう!



横浜タカシマヤ

8階催会場

- 婦人服大ファッション祭 9日(水)～13日(日)
- 第136回横浜バラ展 18日(金)～21日(月)
- 婦人服サマーファッションバーゲン 23日(水)～28日(月)
- 第17回紅花の山形路 物産と観光展 30日(水)～6月5日(火) ※連日20時まで開催。各最終日は18時閉場

【営業時間】5月無休 10時～20時
8階レストラン街:11時～22時30分 ☎045(311)5111(代)

上大岡 京急百貨店

7階催事場

- セーター・ブラウス&ボトムスバーゲン トリップビッグバーゲン 10日(木)～15日(火)
- 第20回大信州展 17日(木)～23日(水)
- 京の蔵小牧バーゲン 25日(金)～30日(水)

【営業時間】5月無休
地下1階～9階:10時～ ※閉館時間はフロアによって異なります
10階レストラン:11時～22時 ☎045(848)1111(代)

そごう横浜店

8階催会場

- 初夏の北海道物産展 ～7日(月)
- Y159 横濱フェア 15日(火)～21日(月)
- 夏のトリブ大感謝セール 23日(水)～28日(月)
- お中元ギフトセンター 30日(水)～7月22日(日)

【営業時間】5月無休 地下2階～8階:10時～20時
10階レストラン:11時～23時 ☎045(465)2111(代)

三井アウトレットパーク 横浜ベイサイド

【建替え計画に伴う一時閉館のお知らせ】
「三井アウトレットパーク 横浜ベイサイド」は、2018年9月2日(日)をもちまして一時閉館いたします。閉館までの期間、長年のご愛顧に感謝の気持ちを込め、セールやイベントなど最後までお客様に喜んでいただける取り組みを行ってまいりますので、詳しくは施設ウェブサイトをご確認ください。

【営業時間】5月無休 ショップ:10時～20時
レストラン・カフェ:11時～20時30分 ※店舗によって異なります
 ☎045(775)4446(代)

東急百貨店 たまプラーザ店

3階催物場

- タマプラー「いい値」市 5日(土・祝)～8日(火)
- 京都老舗名店の味 10日(木)～16日(水) ※最終日は18時閉場
- 婦人服・雑貨サマーサンクスバーゲン 17日(木)～22日(火)
- イタリア市場 24日(木)～31日(木) ※記載のない催物場は全て最終日17時閉場

【営業時間】5月無休
5月無休 地下1階～5階:10時～20時
5階レストラン:11時～22時30分 ☎045(903)2211(代)

マークイズみなとみらい

- サンクスママ ワークショップ 12日(土)・13日(日)
- 父の日ギフトディスプレイ 14日(月)～6月17日(日)

【営業時間】5月無休
物販店舗・4階フードコート:10時～20時(金～日・祝・祝前日 21時迄)
飲食店舗:11時～23時 ※一部営業時間が異なる店舗がございます
Orbi Yokohama(オービー横浜):9時～21時※最終入場20時(金～日・祝・祝前日 22時迄※最終入場21時) ☎045(224)0650(代)

プレゼント

応募締切 5月15日(火)必着

応募方法 右記要領でご記入の上、ハガキ・Eメールで!

※応募者多数の場合は抽選となります ※当選発表は商品の発送をもってかえさせていただきます

ヨコハマよみうり 個人情報取扱いについて
読者の皆様からお預かりした個人情報について、「個人情報の保護に関する法律」に基づき、責任をもって管理いたします。当社への個人情報提供は、当選品の発送、案内状の送付等の目的にのみ使用いたします。ご本人の承諾のない限り、第三者に提供することはありません。

present@yokohama-yomiuri.co.jp

1 神奈川県立花と緑のふれあいセンター

花菜ガーデン

関東有数の品種数を誇るバラ園が、さらにボリュームアップ!約1,540品種2,630株のバラが華麗に咲き競う「ローズフェスティバル2018～春～」が開催される。湘南の海をイメージしたバラの園を見に行こう。(2面記事参照)

締 5月11日(金)
ローズフェスティバル2018～春～ 5月7日(月)～6月3日(日)
大人880円、中人・シニア550円ほか※期間により異なる
平塚市寺田縄496-1

2 箱根小涌園ユネッサン

パスポート(ユネッサン&森の湯)ご招待券2組4名様

箱根でユニークな温泉でいっぱい屋内エリアと、絶景を堪能しながら温泉を楽しめる屋外エリアのある「ユネッサン」(水着着用)。「露天風呂「森の湯」(裸入浴)でくつろぎ、最高の一日を。

ユネッサン9時～19時/森の湯11時～20時
パスポート(ユネッサン&森の湯)大人4,100円ほか
休館日 6月4日(月)～8日(金)、12月3日(月)～7日(金) ☎0460(82)4126

3 葉山マリーナクルージング

ご招待券10組20名様

日本ヨット発祥の地「葉山」にある葉山マリーナ。「石原裕次郎」の名がついた裕次郎灯台から江の島を周遊する約45分のショートクルージングを1日3便運航している。初夏の湘南クルージングを楽しもう。

〈出港〉①11時②13時30分③15時 事前予約可能
大人3,000円(税別)、小人1,500円(税別)
三浦郡葉山町堀内50-2 火曜定休 ☎046(875)0002

4 第一回キルト時間フェスティバル in横浜

ご招待券5組10名様

世界で注目されている作家たちが、日本初公開の作品とともに来日予定。ほかにも著名キルト作家によるステージトークや特別展示、マーケットブースなども。

5月30日(水)～6月1日(金)10時～18時(最終日～17時)
パシフィコ横浜展示ホールB
前売1,300円(読売新聞販売店で購入可)、当日1,500円
☎03(6856)7332 キルト時間フェスティバル運営事務局

5 横浜ブルク13シネマご招待券&カフェ“OASE”のコーヒー

無料券5組10名様

映画の上映時間になるまで、カフェでくつろごう!横浜みなとみらいの景色を堪能できる穴場カフェでゆったりとしたひとときを。友達との待ち合わせなどにも便利。お得なモーニングセットもある。

JR桜木町駅北改札直結(横浜市営地下鉄桜木町駅徒歩2分)コレットマーレ6F
カフェ営業時間 8時30分～22時(L.O.21時30分)
☎045(222)6222(音声案内)

今年も開催!横浜セントラルタウンフェスティバル「Y159」 5月26日(土)・27日(日)は山下公園周辺へ

1859年の開港以来、様々な歴史や文化を積み重ねてきた横浜。開港200周年に向けて新たな横浜を創出し、さらなる発展を目指して、5つの商店街(馬車道、関内、山下公園通り、横浜中華街、元町・山手)が中心となって開催している同フェスティバル。



9年目を迎える今年は、中華街で日本初「全日本中国獅子舞大会」(両日13時開演、有料)が開催されるほか、メイン会場の山下公園ではクリスタル ケイさん(26日18時15分~予定)やFIRE BALL(27日18時~予定)のライブ、3×3バスケットボール大会などが行われ、フードコートでは横浜の食が楽しめる。

読売新聞もメイン会場に出展し、豪華賞品が当たる愛読者限定の「ワクワク大抽選会」(両日10時~15時)を行う予定。5月25日朝刊に折込の抽選券チラシを持って参加しよう!

※読売新聞ブースの詳細は5月25日(金)の折込チラシをご確認ください

5月30日(水)~6月1日(金) 初開催 キルト時間フェスティバル in 横浜

世界で注目されている作家たちが、日本初公開の作品とともに来日予定。ほかにもキャシー中島さん、黒羽志寿子さんなど著名キルト作家によるステージトークや特別展示、製品、生地、パーツなどの販売を行うマーケットブースなどキルトファン必見!詳しくはホームページを。



キルト時間7号掲載
作品:Modern Quilt Studio(U.S.A)

◆5月30日(水)~6月1日(金)10時~18時(最終日は17時まで)◆パシフィック横浜 展示ホールB◆前売券1,300円、当日券1,500円※中学生以下無料※前売券は読売新聞販売店で購入できます◆問合せ ☎03(6856)7332 キルト時間フェスティバル運営事務局 入場券をプレゼント(3面参照)

ともにつくる vol.44

共創横濱

健康福祉局福祉保健課
横浜市社会福祉協議会

(株)セブン-イレブン・ジャパン

横浜市では企業、NPO、自治会町内会など皆さまとの対話を重ね、新たな価値を創り出す「共創」の取り組みを行っています。
☎045(671)3995共創推進課
www.city.yokohama.lg.jp/seisaku/kyoso/

三者が手を組み実現した社会貢献

(株)セブン-イレブン・ジャパンは、現在、横浜市内に約500店舗を展開しているが、新規出店だけでなく、ときには店舗の閉店や改装もある。それに伴い発生した在庫商品を、市内の支援を必要としている方に届ける取り組みについて、横浜市に提案し、横浜市社会福祉協議会を含めた三者協定の締結が実現した。

横浜市のような大都市の中で、民間企業だけでは支援を必要とする一人一人の手に支援の品を直接届けることは難しい。そこで、地域とつながりの深い横浜市社会福祉協議会が商品の寄贈を受け、横浜市と協力しながら、高齢者や障がい者の施設、地域活動団体などへ配分先を調整して届ける計画だ。このような商品寄贈を地方公共団体と連携するのはセブン-イレブンにとって初めての事例とのこと。



協定締結式に臨んだセブン-イレブンのマネジャー2人(中央)を囲んで、左が市社会福祉協議会常務理事、右が市健康福祉局長

「三者連携により、寄贈品が地域に適切に配分されることで市民の皆様の地域福祉活動がより一層盛り上がり、いけば嬉しい」と飯野担当係長は今後への期待を語ってくれた。

待望の第1回の寄贈は加工食品や雑貨が入った27箱、約49万円相当。横浜市社会福祉協議会をとおして、子ども関連の福祉施設の他、各区社会福祉協議会での相談者支援や子ども食堂に活用される予定だ。

毎日ではありませんが(苦笑)、地味に更新しています。よかったですら覗いてみてください。皆さまからのいいね!👍をお待ちしております。

ヨコハマよみうり
 <http://yokohama-yomiuri.co.jp>

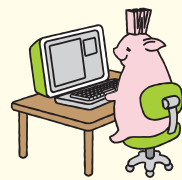

Facebook、HPやってます!

太平洋に浮かぶ楽園 ノルウェー・ジャン・ジュエル



4月に横浜港へ初入港したばかりのノルウェー・ジャン・ジュエルが再び寄港する(93,502総トン、全長294メートル、乗客定員2,376名)。真っ白な船体に描かれた鮮やかな模様が目を引く、初夏の陽射しがよく似合う客船だ。

主な客船の入港予定
●5月6日(日)・15日(火)MSCスプレンドイダ
●5月6日(日)にっぽん丸
●5月8日(火)オーシャン・ドリーム
●5月8日(火)・17日(木)・18日(金)・20日(日)・23日(水)~24日(木)ばしあつくびいなす
●5月19日(土)・27日(日)コスタ・ネオロマンチカ★初入港
※横浜港大さん横国際客船ターミナル着岸予定。
※MSCスプレンドイダの着岸場所は大黒心頭となり、見学者の入場不可。

入港予定、セレモニーに関する問合せ 横浜市港務局客船事業推進課 ☎045(671)7272
<http://www.city.yokohama.lg.jp/kowan>

Yokohama Professional Sports Teams

横浜市のプロスポーツチームを応援しよう!

 【横浜DeNAベイスターズ】 セ・リーグ公式戦(横浜スタジアム) ●5/5(土・祝)14:00~、6(日)13:00~ VS 巨人 ●5/11(金)18:00~、12(土)14:00~、13(日)13:00~ VS 東京ヤクルト ●5/22(火)・23(水)・24(木)17:45~ VS 中日 ●5/29(火)・30(水)・31(木)18:00~ VS 東北楽天	 【横浜F・マリノス】 2018明治安田生命 J1リーグ(日産スタジアム) ●5/12(土)19:00~ VS ガンバ大阪 ●5/19(土)14:00~ VS V・ファーレン長崎	 【横浜FC】 2018明治安田生命 J2リーグ(ニッパツツツ沢球技場) ●5/12(土)14:00~ VS ロアッソ熊本 ●5/20(日)14:00~ VS ジェフユナイテッド千葉 ●6/3(日)14:00~ VS 東京ヴェルディ
--	--	--

この春、心と体にいい事始めよう!

体質改善・若返り・運氣アップ
ダイエット・脱ストレス!

1回完結レッスン 受講料 5,400円

【日程】
5/16(水)・30(水) ①13:00~②15:00~
6/20(水) ①15:00~②17:00~

【会場】横浜市技能文化会館 7階和室
■JR根岸線【関内駅】南口から徒歩5分

今年で設立38年
道家(道)学院
TAO ACADEMY
本校 東京(道)学院

お気軽にお問合せください
☎0120-64-6140
〒151-0053 東京都渋谷区代々木4-1-5コスモ参宮橋ビル2・3・4F(受付2F)

受講生募集!
Q 気のトレーニング
<http://dougakuin.jp>

摘みたての極上の味わいをご堪能ください

今が旬の新茶セール店頭にて開催中!

数量限定 送料無料

ヨコよみ読者限定!

お試し6袋セット 3,000円(税込)
(新茶リーフ5袋(30g×5種)・ティーバッグ1袋)

ご注文 ☎0120-66-8088

ヨコよみクーポン
喫茶コーナー飲食代 50円引き
※お一人様1回限り 2018/6/5(火)

喫茶併設のお茶屋 長峰製茶
横浜卸センター店 瀬谷区卸本町9279-15 ☎045(921)4155 9時~18時(L.O.17時) 固定休無 有
横浜金沢店 金沢区幸浦2-19-2 ☎045(784)7027

庭木1本からお手入れOK!



お約束
☆庭木1本より明瞭料金
☆土日でもOKです
☆トイレはお借りしません
☆お茶はご遠慮します

ヨコハマよみうりをご覧の方へ
生垣剪定幅1m(高さ2m)通常2,000円を(※税別)
先着10名様 1,000円

株式会社ガーデンエクスプレス
☎045-532-3709
年中無休
横浜北支店 都筑区茅ヶ崎東5-13-21 営業時間 9:00-17:00
横浜南支店 戸塚区上矢部町498-10

フォーマルからカジュアルきもの、帯やコート、和装小物まで特別ご奉仕!

たんす屋初夏のきもの大バーゲン

■5月9日(水)→14日(月)■港南台タカシマヤ3階 催会場
※連日午後6時まで開催、最終日は午後5時閉場

きものメンテナンスキャンペーン

〈5月10日(木)→12日(土) 3日間限定〉 期間中、悉皆職人によるその場でシミ抜き金額のお見積もり
きものお手入れ無料相談会

●丸洗い、シミ抜き:各2,700円から ●洗い張り:特別価格8,640円など

特別限定お買得品
リサイクル反物 各種・ハギレ 各種 各540円から
正絹帯締め・帯揚げ 各1,080円
おしゃれ草履 3,240円

リサイクルきもの、帯値下げ均一奉仕
5,400円均一
(訪問着、小紋、袖、色無地、袋帯、なごや帯 他)

来場粗品進呈
期間中、本状をお持ちのお客様、先着100名様に粗品を進呈いたします。売り場係員にお渡しくたさい。

その他、新品からリサイクル品のお値打ち品を多数出品!
※品数には限りがございますので、品切れの際はご容赦ください。※価格は消費税を含む総額にて表示しております。

たんす屋 買い取り専門 フリーダイヤル ☎0120-529-012 (着物・帯 お売りにください)
只今、買取価格付付キャンペーン中!!(たんす屋お買物券での査定額受取の場合)

参加者募集 せせらぎ自然体験ウォーキング in 大井町

初夏の爽やかな風と、川のせせらぎを感じながら、大井町に広がる自然の中を歩いてみませんか? 酒匂川左岸に広がる田園地帯や花菖蒲園など観光スポットを散策するウォーキングイベントが開催されます。花菖蒲園では、約3,000本の白や紫の花菖蒲が美しく咲き誇っています。



6月2日(土)は健康運動指導士と一緒にノルディックウォーキング、そして9日(土)は観光ガイドで大井町の自然を案内してもらいながら、のんびり散策します。両日ともトマト農家のビニールハウスを見学。参加者には大井町のスイーツやトマトの引換券をプレゼント。

6月2日(土)ノルディックウォーキング①9時~12時 ②13時~16時、
③6月9日(土)観光ガイドウォーキング9時~12時/定員各25名(先着順)
/足柄紫水大橋付近のひょうたん池集合(大井町第二浄水場あたり大井町金手639-1)/参加費1人1,500円(保険代含む)/申込み・問合せ ☎0465(85)5013 大井町役場地域振興課

ハッピー相続のススメ vol.8

遺言書の保管方法について

今回は、遺言書があることを家族等が知っているが、いざ相続という時に、遺言書を探したが見つけれず、困ってしまう事態を避けるため、適切な遺言書の保管方法や場所について、触れたいと思います。

私が依頼を受けた最近のケースを紹介しますと、遺言書のコピーがお父さんの部屋にあったが、遺言書の原本が見つからず、遺産分割協議により相続手続きをするしかなく、相続人はお母さんと、音信不通の長女、海外に居住する次女という状態でしたので、非

常に相続手続きが難航してしまいました。このようなことがないように、まずは遺言書の保管場所は、必ず相続人に知らせておくべきでしょう。権利証等の重要書類と同じ場所に保管すると、見つけやすいと思います。

さらに、公正証書にて遺言書を作成した場合、その「正本」を、遺言者が契約をしている銀行の貸金庫に入れてしまうと、相続発生の際に、貸金庫は銀行がロックをし、開閉不能な状態となりますから、遺言書正本が貸金庫から取り出せず、非常に困った事態となりますので、ご注意ください。

テレビ東京「ガイアの夜明け」で特集
司法書士 長津田総合法律事務所
司法書士 高橋 欣也
横浜市緑区長津田5-1-12
☎0120-52-8349(9時~20時)



申込み受付中 江の島発着 豪華クルーザーで小田原へ行こう! 小田原地魚を食べて、買って、大満足!!

5月20日(日)、国内最大級のメガクルーザー「オセアンブルー」が江の島 湘南港~小田原漁港を往復する。この日は小田原漁港で「小田原あじ地魚まつり」が開催されており、地魚の特売会や港の食堂グルメ、小田原まち歩きフード「かます棒」、イカ焼き、サザエのつぼ焼きなども。詳しくは小田原箱根商工会議所HPへ。



現地で鮮魚発送サービス有

スケジュール(各回定員80名※お弁当のみ30名)

- ①江の島発(9時)小田原着(10時30分) 2,500円
- ②小田原発(15時)江の島着(16時30分) 2,500円
- ③江の島一 小田原往復 5,000円
- ④小田原沖周辺クルーズ(11時) 2,000円
- ⑤小田原沖周辺クルーズ(12時・お弁当付) 4,000円
- ⑥小田原沖周辺クルーズ(13時) 2,000円

※③以外は小学生以下無料、お申込みの際に番号をお伝えください
※小田原漁港へは公共交通機関をご利用ください
※クルーズの内容は予告なく変更する場合がございます。ご了承ください

主催/小田原箱根商工会議所平成の城下町・宿場町構想研究会
海のなりわい作り分科会

共催/かながわ海洋ツーリズム推進協議会

申込み・問合せ/はこねツアーズ ☎0460(85)6777 (9:30~18:45 年中無休) 足柄下郡箱根町湯本711

【麻箱根観光協会の会】神奈川県知事登録旅行業3-347号

ココロカ で

毎日をステキに♪ vol.43

~森林浴のカ~

日差しが輝きを増し、風が清々しく心地良く、青々とした新緑と鮮やかな色のお花にあふれる美しい季節になりました。

皆さまのなかには、新しい年度で環境が変化したこと、一生懸命に頑張ってきた方がいらしゃいます。しかしゴールデンウィーク明けからなんとなく疲労感が抜けず、気力低下、食欲低下、不安、焦り、不眠などの症状を感じ訴える方も増えて参ります。

そんな時、爽やかな風を感じながら生命力あふれ輝いている新緑での森林浴を試してみ

るのはいかがでしょうか。森林の中でそっと目を閉じ草木の香りや風、鳥のさえずりなどに意識を向けていきます。普段には感じないような自然ならではの香りや音に気づくかもしれません。森林浴は血糖値、血圧および、ストレスホルモンを低下させ、自律神経のバランスを整え、活力、活気などの意欲、エネルギーの回復、さらにはリラクゼーション効果をもたらすと言われており、高い免疫機能を維持できるという研究結果もあるそうです。

いつもより深い呼吸をすることで、樹木から発散されているフィトンチッドという成分が体をリフレッシュするだけでなく癒しと安らぎを与えてくれます。ぜひ試してみてくださいね。

臨床心理カウンセラー 但野 真実子

株式会社ココロ 代表取締役
(横浜市西区平沼1-33-1 日新横浜ビル5階)
☎045-548-4156
インターネット放送局「わいわいテレビ」出演



しっとり感にこだわりの逸品!

長崎カステラ

ザクザクとしたザラメ食感が大好評



カステラの達人が、1つ1つ丁寧に焼き上げられるカステラは、それぞれの特徴に徹底的に追求したこだわり商品です。その為、輸送時の状況などで、ザラメが溶けやすい商品となっておりますが、美味しさに、納得される人も多いため、2種類、それぞれに賞を受賞した商品なので、地元長崎でも行列で完売することもあるほどの人気ぶり。当社、箱入り3本5500円する長崎カステラと、同じ美味しさ、同じ量で価格は3分の1以下で買えると、話題となっております。



第26回
全国菓子大博覧会
(ひろしま菓子博 2013)



限定 200 セット
モンドセレクション金賞受賞
長崎カステラ

通常 2,890円が
たっぷり3本分
大容量 750g
1,680円 (送料別) 送料 無料

限定 200 セット
全国菓子大博覧会(栄誉大賞)
長崎カステラ

通常 2,890円が
たっぷり3本分
大容量 750g
1,680円 (送料別) 送料 無料

限定 200 セット

通常のカステラに比べ、しっとり感を追求したカステラです。しっとりとした生地の食感を味わいたい方にオススメです。

買うなら断然2セット以上がお得! (初回限定) 抹茶カステラ プレゼント

通常のカステラに比べ、ザラメの量が増量されているカステラです。ザクザクとしたザラメの質沢食感を味わいたい方にオススメです。

長崎カステラ
の達人

▼注文が非常に混みます。お急ぎの方は、お早めに! ☎050-3542-0580

午前9時
~午後8時

申込
番号 8104

おすすめ村
〒861-8046 熊本市東区石原1-10-48

お一人様5セットまで。お届けは1~2週間前後。※1. 沖縄・離島などは、別途送料540円がかかります。お支払いは、代金引換(別途手数料324円)。※食品につき返品不可。写真はイメージです。※配送過程で、ザラメが溶けている場合がございます

海鮮漬け 各1,980円 (各200g)

先着限定 200 セット

2セット購入で
送料無料

紅鮭親子
りいべ

北海道の
海の幸を贅沢に
使いました

思わず声が出るほどの美味しさ「ひと口食べれば感動もの!!」

35年以上北海道で魚の目利きをしてきた熊谷輝彦さんをお願いして、北海道ならではの海鮮丼を3種類作っていただきました。蓋を開けた途端に、ワーッと思わず声が出てしまう様な贅沢な海鮮丼ができてきました。プチプチした数の子、濃厚な紅鮭にいくら、さらには蟹やホタテなど海の幸を贅沢に使い、素材のおいしさを生かして醤油とみりん、ほんのり甘味を調えました。細切りにした昆布の旨みと粘りが食材に一体感を出して、思わず唸ってしまうほどおいしく仕上がっています。食べ方も簡単。解凍するだけで食べられますし、酒の肴として丼としてお茶漬けにして...といろんな美味しさが楽しめます。



数の子海鮮漬け

かに御膳大漁漬け

冷凍 鮮度保持のため、冷凍便にてお届けします。

【ご注文専用ダイヤル】 売り切れ御免! 規定数量に達次第、販売終了となります。ご注文はお早め!!

☎050-3542-0580

お電話でのご注文は、午前9時~午後8時(年中無休) 申込番号 8104

代金引換にてお届け(手数料:別途300円税別)。沖縄・一部地域は、別途送料500円税別がかかります。※食品につき返品不可。

ご購入・その他お問い合わせは、☎096-285-1340 (株)おすわけ村 〒861-8046 熊本市東区石原1-10-48

ハマっ子音楽ユニット コアラモード。 レギュラーテレビ決定!ニューシングル発売!

2017年10月号「ヨコハマ想い」に登場したコアラモード。4月からYOUテレビ(ケーブルTV)の「とっておき@神奈川県」に出演、ハマっ子ならではの視点で横浜の魅力をレポートしている。

4月25日発売のシングル『花鳥風月』はアニメ「BORUTO-ボルト- NARUTO NEXT GENERATIONS」のエンディングテーマに起用。この曲を含む2ndアルバム『COALAMODE.2〜街風泥棒〜』が5月30日に発売される。また全国ツアーファイナルが8月4日(土)はまぎんホール ヴィアマーレで開催されることも決定。二人の快進撃が止まらない! ◆問合せ☎03(3515)5847 アリオラジャパン 宣伝部



斎藤守也 (from レ・フレール) バリアフリー・ピアノコンサート開催

2002年から弟の斎藤圭土さんとレ・フレールを結成し、ピアノ1台4手連弾という斬新な手法で活動する斎藤守也さん。ライフワークとして神奈川県立こども医療センターや老人ホームなどでソロコンサートを行っている。今月、横浜市栄区の一草一木から乳児から高齢者まで、障がいの有無にかかわらず楽しめるコンサートを開催。バリアのない、にぎやかなピアノコンサートを楽しもう!

◆5月26日(土)、27日(日) 各日13時30分開演 ◆ あーすぷらざ プラザホール ◆ 高校生以上4,000円、4歳以上中学生以下2,000円 ◆ ☎080(5903)1155 ※平日10時~16時 <http://moriya-saito.com>



横浜の歴史

vol.47

文: 横浜開港資料館 調査研究員 齊藤 司

吉田新田⑭ —吉田新田における農作業(2)—

前回に引き続き、元禄13(1700)年2月付「吉田新田耕作掟」にみる吉田新田の農作業の流れをみていく。

第一の部分の第三条は、耕作の準備として水田を大まかに掘り起こす「荒起こし」に関するもので、①3月の土用までに荒起こしを終えることと、②念を入れて深く起こすことの2点を指示している。①は第二条で述べた田植のための準備であり、②は深耕により生産力を向上させるための工夫である。

第四条では荒起こしに続く作業として、水田へ張る水=「植付水」の運用に関するもので、①耕作する水田へ水を張り引留めておくこと。②水田へ水を入れる時期や時刻については地主(=吉田家)の指示にしたがうこと。③勝手に水を引いて争論を起こさないこと。④雨が降らず水田へ入れる水が不足する「旱害」時には堰に溜め置いている水を引き落とさないこと。⑤堰の戸を外したり樋へ芝などを入れて理不尽に水を引き留めないこと、等が指示されている。

第五条は田植から稲刈、さらにはその後の田の管理に関するもので、①稲の成長時における水田の草取について入念に実施すること、②水田の水が抜けないように田の「水口」には入念に芝を敷き詰めること。③「糞」=肥料については、「糞糞」=敷糞と打糞をともに幾度も入念に行うこととあり、人糞が肥料として利用されていることが確

認できる。敷糞は土壌に入れ混ぜ合わせるもの。打糞は桶などから撒くものであろう。④秋の刈取り後は畔留を入念に行って冬水を溜め置くこととしている。畔留は、水田から外の水路へ水を排出する場所を塞ぐことと思われる。水を張った冬田は鳥類の生息地となり、鳥の糞や鳥が運ぶ植物の種などが最終的に養分になることを想定しているであろう。

以上のように第二条~第五条では、A種籾の水浸(第二条)→B水田の荒起こし(第三条)→C水田への引水(第四条)→D植付(第二条)→E草取り(第五条)→F肥料の投下(第五条)→G秋の刈取り(第五条)→H冬田への水張り(第五条)といった、水田稲作に関する作業手順を詳細に指示している。特にA-春の彼岸中日、B-3月土用、D-夏至より5日以後、という作業終了期間を明示している。水田稲作に不可欠な用水の利用との関係で、吉田新田全体における農作業を統一に進める必要性があったのであろう。

こうした農作業に関わる詳細な指示と記述は、吉田新田における耕作の過程で蓄積された経験と、生産性の上昇を目指す過程で取得した農民たちの技術とを集約した上で文字化されたものと思われる。吉田新田の経営安定化を目指す地主吉田家と生産性の上昇を目指す農民たちの創意と工夫をふまえたものとして、17世紀末段階の当該地域におけるひとつの到達点を示すものといえよう。

ヨコよみ みんなのおたより

☑ 約30年前、白幡上町の横浜醤油の工場でお父様が働いて、ときどき遊びに行っていたことがあります。畳の部屋で遊んでいたのか? すごく懐かしいですね。今もその辺りを通ると懐かしいです。 神奈川区 K.A(48歳)

☑ 「こころカアップ」の桜の花言葉を、早速ごひいきのスターへのファンレターに使わせていただきました。“自己規律の力”が大切だということも納得でした! 中区 K.N(55歳)

☑ いつも楽しく拝見しています。おかげでとても物知りになりました。知ってそうで知らないことが多く、毎回「へえ〜!」です。今回は「横浜醤油」が…大口にこんな老舗があったなんてビックリでした。近いので散歩がてら、工場見学と購入に行きたいです。 旭区 M.M(40歳)

☑ 「笑い」は「幸せ」を連れてくる。山田くんの記事で、改めて笑顔の大切さを知りました。いつもニコニコ笑顔でいましょ(笑) / 金沢区 M.H(60歳)

☑ 「ずうとるび」懐かしいですね! ヒット曲も山田たかおさんが作詞作曲していたことを知り、才能ある人なんだなあ〜と感心しました。 南区 K.M(66歳)

アンケート結果発表! 「GWの過ごし方」

1位「家で過ごす」、2位「近場に外出」、3位「花を見に行く」でした。外出派には葉山芸術祭や里山ガーデンが人気でした。次回のお題は「おすすめアジサイスポット」。教えてくださいね。

※ヨコハマよみ編集部では、皆様からいただいたおたよりすべてに目を通し、紙面づくりに生かしております
※ベッドでも、風景でも…おもしろ写真大募集! info@shonan-yomiuri.co.jpまで ※掲載された方にオリジナルクリアファイルをプレゼント!

今月のどーぶつ Vol.18

LINE スタンプ販売中!!

クオッカ

まるでぬいぐるみのような姿に、常に笑っているような顔。人懐っこい性格で、とってもかわいい動物。正式名称はクアッカワラビー。

分布: オーストラリアのロットネスト島

▲QRにアクセス

ソーシャル・コミュニティ・スペース

SOCOS

申し込み方法 TEL 0466(50)5088 FAX 0466(50)5077
メール socos.yokohama@gmail.com

SOCOSはNPO法人 湘南の学校 が運営する地域コミュニティ活性化事業です

小田原まち歩きツアーvol.45 小田原を歩きながら城下町ならではの魅力再発見!

城下町・小田原の伝統あるなりわいの現場を訪ね、店主のお話など交えながらものづくりの現場を見学します。貴重な建築で知られるだるま料理店(外観)、旧清水本陣資料館、かつおぶし博物館・籠常ほか。昼食は、菊池寛や近衛文麿、福田赳夫、初代・貴乃花など文人や政治家も訪れた鰻の名店「柏又」で、絶品鰻重をいただきます。

日程 5月25日(金)10時 場所 JR小田原駅改札口出たところ
定員 25名(最少催行人員10名) 参加費 6,000円(昼食代、ツアー代込)
ガイド NPO法人小田原まちづくり応援団
※前々日からキャンセル料全額発生しますのでご了承ください

明治初期創業。店構えにも歴史を感じる。訪れた政治家や文人の書や色紙も見学できる

バラライカ 北川 翔
アコーディオン 大田 智美

6/16(土)
16:30開演 大劇場
全席指定:5,500円

珠玉の名曲をお贈りします

ヒット曲を中心に
ロシア民謡 歌曲 シャンソンの
名曲をお贈りします

加藤登紀子コンサート
KATO TOKIKO CONCERT

7/28(土) 5席:6,500円
A席:4,500円
立見:2,500円

16:00開演 大劇場

熱帯ジャズ楽団

ヨコスカ ジャズ ドリームス

寺井尚子クインテット
宮間利之ニューハート

ゲスト 遠辺真知子(Vo)
ゲスト 川崎哲郎(Sax)
ゲスト 北村英治(CJ) 佐藤允彦(PF)

横須賀芸術劇場 ☎046-823-9999 チケット好評発売中!!

横須賀市本町3-27 京急汐入駅前/JR横須賀駅徒歩8分 <https://www.yokosuka-arts.or.jp>

ヨコよみ
プレイガイド

2018 読売巨人公式戦

日程は変更になる場合がございます。予めご了承ください。試合日によってはお取り扱いのない席種がございます。

試合日(開始時間18時 赤字は14時)	対戦カード	Web事前抽選受付期間	電話受付開始
7/27(金)・7/28(土)・7/29(日)	中日戦	5/14(月)~ 5/16(水)	当選者発表 5/21(月) 18:00~ 5/28(月) 10:00~
8/7(火)・8/8(水)・8/9(木)	阪神戦		
8/17(金)・8/18(土)・8/19(日)	中日戦	6/4(月)~ 6/6(水)	当選者発表 6/11(月) 18:00~ 6/18(月) 10:00~
8/24(金)・8/25(土)・8/26(日)	阪神戦		
8/28(火)・8/29(水)・8/30(木)	広島戦		

※当選者の方のみメールにてお知らせいたします

好評発売中

DeNA戦	5/18(金)
日本ハム戦	5/30(水)・5/31(木)
楽天戦	6/5(火)・6/6(水)★6/7(木)★
西武戦	6/8(金)・6/9(土)・6/10(日)

5/7(月)より受付開始

ヤクルト戦	6/22(金)★6/23(土)・6/24(日)
DeNA戦	7/3(火)・7/4(水)・7/5(木)
広島戦	7/6(金)・7/7(土)・7/8(日)

※試合開始時間は黒字は18時、赤字は14時からとなります
※詳細はホームページにてご確認ください

東京ドーム 読売巨人戦
ホームページからの事前抽選による販売

<http://www.y-playguide.com/>

予約方法 詳細はホームページにてご確認ください。
※一部の携帯機種では表示できないことがあります

ヨコハマよみプレイガイド 検索

公式戦料金			
A席(1塁側・3塁側)	5,400円	D席(1塁側)	1,700円
B席(1塁側・3塁側)	4,000円	外野指定席(ライト)	2,200円
FC席(1塁側)	2,600円	外野指定席(レフト巨人応援席) <small>※観戦観望席</small>	2,200円
C席(中央)	2,400円	立見	大人 1,000円 小・中学生 300円

※表示価格は全て税込価格です
※お申込みいただいたチケットのキャンセルはできません
※数に限りがありますので、ご希望に沿えない場合もございます

来場者全員に!『レプリカユニホーム』をプレゼント

●6/6・6/7 楽天戦 ●6/22 ヤクルト戦

5/19 (土) **馬生ハマ寄席**
BASHO HAMA YOJISE
第41回興行
◆13:00開演 ◆横浜にぎわい座・芸能ホール
◆全席指定2,500円
馬生一門がゲストを迎え、繰り広げられる古典落語、踊り、茶番劇、そして鹿芝居などなど、日本人の心に染み入る人情話や芸道の粋を、迫りて笑って、どうぞ存分にお楽しみください。
出演/金原亭馬生 金原亭馬治 金原亭馬玉 金原亭馬久 金原亭駒八(秋野アツナ) 柳川健(江戸紙切・友情出演)
※未就学児の入場はご遠慮ください。

5/27 (日) **公演迫る! 小野リサ**
LISA ONO
30th Anniversary TOUR
◆16:00開演 ◆相模女子大学グリーンホール
◆全席指定6,000円
心地よいボサノヴァのリズム、清涼感あふれる歌声で、日本のブラジリアン・ミュージック・シーンをリードし続けている小野リサ。相模大野でのコンサートが開催決定!!
※未就学児の入場はご遠慮ください。

6/1 (金) **坂本冬美**
コンサート 2018
◆①昼の部14:00開演/②夜の部18:00開演
◆よこすか芸術劇場
◆各回SS席7,000円
【予定曲目】
夜桜お七
祝い酒
男の火祭り
また君に恋してる ほか
※未就学児の入場はご遠慮ください。

6/2 (土) **50周年記念**
和田アキ子コンサート
AKIKO WADA 50th ANNIVERSARY
THE LEGEND OF SOUL
◆18:00開演 ◆よこすか芸術劇場
◆SS席8,000円/S席7,500円/A席5,000円
和製R&Bの女王・和田アキ子がベストアルバムを引っさげて行うデビュー50周年記念コンサート!力強く伸びやか、そして圧倒的な歌唱力をぜひ会場でご堪能ください。
※未就学児の入場はご遠慮ください。

6/3 (日) **みなとみらい線**
駅ナカ落語会
「桂歌助独演会」
◆19:00開演
◆サブウェイギャラリーM
(みなとみらい線
みなとみらい駅)
◆全席自由席2,300円
※未就学児の入場はご遠慮ください。

6/7 (木) **いまが青春**
ウイリー沖山の部屋
◆13:30開演
◆横浜みなとみらいホール
小ホール
◆全席指定4,500円
マイ・ウエイ。思い出のグリーングラス、デネシー・ワルツ、ゴッドファーザーより愛のテーマ、思い出のサンフランシスコ、ニューヨーク・ニューヨーク ほか
【出演】ウイリー沖山
演奏:志賀裕(ドラム)、木村秀彦(ピアノ)、山口彰(ベース)
司会:チャーリー湯谷 ※未就学児の入場はご遠慮ください。

6/7 (木) **演歌新時代**
山内恵介 熱唱ライブ2018
～新たな夢の扉へ～
◆14:00開演
◆神奈川県民ホール
◆全席指定6,000円
紅白歌合戦連続出場の大演歌界の貴公子「山内恵介」が、熱唱コンサートを開催!!
※未就学児の入場はご遠慮ください。

6/9 (土) **谷村新司**
コンサートツアー2018
～38年目の昴～
◆15:30開演 ◆三郷市文化会館
◆全席指定8,640円
※お1人様4枚まで
SHINJI TANIMURA CONCERT TOUR 2018
「38年目の昴」
※未就学児の入場はご遠慮ください。

6/9 (土) **竜馬四重奏**
THE LIVE 2018 横浜事変-
◆14:30開演
◆神奈川県民ホール 小ホール
◆全席指定5,000円
竜馬四重奏は邦楽打楽器の仁、篠笛の翠、津軽三味線の雅勝、ヴァイオリンの竜馬の4人からなる古くて新しいユニット。ステージでの安定した存在感とパフォーマンスが好評!新感覚なステージをぜひお楽しみください。
※未就学児の入場はご遠慮ください。

6/10 (日) **野村万作萬斎**
狂言の現在2018
◆14:00開演 ◆神奈川県民ホール
◆全席指定6,000円
ホール狂言の人気シリーズ。ホールならではの舞台美術と照明の演出により、能楽堂とひと味違った雰囲気と面白さでご覧頂けます。恒例の萬斎トークは、狂言ビギナーにもとても親しみやすい解説で好評です。今回は野村万作、萬斎、祐基の三代揃い踏み。どうぞたっぷりとお楽しみください!
※未就学児の入場はご遠慮ください。

6/27 (水) **福田こうへい**
コンサートツアー2018
～真心伝心～
◆①13:30開演/②18:00開演
◆神奈川県民ホール
◆各回SS席6,500円/S席5,500円
【南部輝しぐれ】「峠越え」「おかげさま」等、数々のヒット曲でお馴染みの演歌、民謡界をリードする福田こうへいの横浜公演が決定!!
※未就学児の入場はご遠慮ください。

7/1 (日) **ハワイアン コンサート**
カニカピラ・上原まき
オンステージ
◆14:00開演
◆鶴見区民文化センター・サルビアホール 4階
◆1階指定席前売券2,800円/
2階自由席前売券2,300円
【演奏】ハワイアンバンド・カニカピラ 【歌・踊り】上原まき 【同発着】嶋島美利子
※未就学児の入場はご遠慮ください。

7/2 (月) **～結成60周年記念公演～**
ポニージャックス
コンサート2018
～昭和歌謡～
◆13:30開演
◆横浜みなとみらい
ホール 小ホール
◆全席指定4,500円
【出演】ポニージャックス
【予定曲目】
世界の歌より トロイカ、一週間
美しき日本の歌より 故郷、浜辺の歌 ほか
※未就学児の入場はご遠慮ください。

7/4 (水) **ピリー・ヴォーン**
オーケストラ
◆16:00開演 ◆横浜みなとみらいホール
◆S席7,800円/A席6,500円
ハワイアンからアメリカン・ポップスまで!魅惑のビッグバンド日本公演。
【出演】ピリー・ヴォーン
【予定曲目】
浪路はるかに、峠の轡馬車、真珠貝の歌 他
※未就学児の入場はご遠慮ください。

7/6 (金) **日本通運 presents**
「童謡 生まれて100年」
あしたへつなぐ
由紀さおり・安田祥子コンサート
◆14:30開演
◆神奈川県民ホール
◆S席6,000円/A席5,500円
※3歳未満清潔に鑑賞無料、席が必要な場合は有料。

7/17 (火) **アルゼンチン・タンゴ コンサート**
～世界のタンゴ～ Vol.23
◆13:30開演 ◆横浜みなとみらいホール 小ホール
◆全席指定5,400円
【出演】チコス・デ・パンパ
バンドネオン:鈴木崇朗
バイオリン:永野亜希
ピアノ:宮沢由美
コントラバス:佐藤洋嗣
歌:香坂優
【予定曲目】
パリのカナロ、エル・チョクロ、ラ・フアン・リウシータ ほか
※未就学児の入場はご遠慮ください。

7/21 (土) **城南海**
ウタアシビ 2018 夏
◆17:00開演
◆ランドマークホール
◆全席指定5,500円(ドリンク代別)
奄美大島出身、奄美民謡「シマ唄」をルーツに持つ女性シンガー城南海。やさしくも強い説得力を持つ歌声をぜひご堪能ください。
※3歳以下のお子様は保護者の方の膝上であれば入場無料、4歳以上および3歳以下のお子様でもお席が必要な場合はチケットが必要
※未就学児の入場はご遠慮ください。

7/28 (土) **芸能生活35+1周年**
いっこく堂スペシャルライブ
◆14:00開演
◆相模原市民会館
ホール
◆全席指定4,500円
超絶的な技巧とユーモラスな話芸で人気を集める腹話術師いっこく堂。世界が認めるスーパー腹話術ライブをお楽しみに!
※未就学児1名まで無料。但し座席を必要とされる場合は有料。

8/4 (土) **ウルトラマンライブ**
～Peace of the Earth～
2018-2019
◆①10:30開演
②14:00開演
◆神奈川県民ホール
◆全席指定2,800円
ウルトラヒーロー達が活躍するライブステージ!みんなと一緒に応援しよう!終演後、ウルトラヒーローとの握手会があります。
※3歳以上有料。

8/4 (土) **怪談**
MYSTERY NIGHT TOUR 2018
稲川淳二の
怪談ナイト
◆9月7日(金)18:30怪宴 小田原市民会館
◆9月9日(日)17:00怪宴 藤沢市民会館
◆各日全席指定5,500円
(注)公演当日、何らかの怪奇現象が引き起こした不慮の事故に関して、主催者は一切責任を負いません。予めご了承ください。心に響くような怪談が、心にグッと迫ります。目まぐるしい日常から一瞬離れて、ほっといときつませませんか?
【受付開始】
5月25日(金)10時～
※未就学児の入場はご遠慮ください。

8/4 (土) **葉加瀬太郎**
サマーフェス'18
～50thanks evolution～
◆8月4日(土)・5日(日)各日14:30開演
◆葛西臨海公園 汐風の広場
◆各日ブロック指定9,500円
各日小学生2,000円
【先行販売】5月7日(月)10時～
【出演者】
矢野龍子、鈴木雅之、藤井フミヤ、柳川コータロ、沖口、KRYZLER&KOMPANYほか
※公演日により、出演者が異なります。詳しくは <http://tarofes.com/>
※全席種別シヤード付。未就学児入場無料、小学生・未就学児は、保護者と同伴入場。雨天決行・荒天中止。

8/4 (土) **結成30周年 社会風刺劇ユニット**
ザ・ニュースペーパー
LIVE 2018
◆4(土)14:00開演
相模女子大学グリーンホール 大ホール
◆18(土)①14:00開演/②17:30開演
神奈川県民ホール
小ホール
◆各日全席指定4,800円
【受付開始】
5月21日(月)10時～
※未就学児の入場はご遠慮ください。

8/5 (日) **ANRI LIVE 2018**
-Precious Memories-
◆17:00開演
◆神奈川県民ホール
大ホール
◆全席指定6,200円
【オリビアを聴きながら】でデビュー以来「CAT'S EYE」、「悲しみがとまらない」などの大ヒット曲を連発してきた杏里。40周年記念ライブをぜひ会場で!
※未就学児の入場はご遠慮ください。

8/11 (土・祝) **ベンチャーズ**
ジャパン・ツアー2018
◆14:00開演 ◆神奈川県民ホール
◆S席6,000円/A席5,000円
世界一のエレキ・インスト・ロックバンド、ベンチャーズがこの夏72回目の日本ツアーを行う!※未就学児の入場はご遠慮ください。

9/7 (金) **怪談**
MYSTERY NIGHT TOUR 2018
稲川淳二の
怪談ナイト
◆9月7日(金)18:30怪宴 小田原市民会館
◆9月9日(日)17:00怪宴 藤沢市民会館
◆各日全席指定5,500円
(注)公演当日、何らかの怪奇現象が引き起こした不慮の事故に関して、主催者は一切責任を負いません。予めご了承ください。心に響くような怪談が、心にグッと迫ります。目まぐるしい日常から一瞬離れて、ほっといときつませませんか?
【受付開始】
5月25日(金)10時～
※未就学児の入場はご遠慮ください。

9/29 (土) **布施明**
AKIRA FUSE LIVE
2018-2019
◆17:30開演 ◆よこすか芸術劇場
◆S席6,800円/A席5,000円
群を抜いた歌唱力と甘く伸びやかな歌声をぜひご堪能ください。
【受付開始】
5月28日(月)10時～
※未就学児の入場はご遠慮ください。

9/30 (日) **東儀秀樹×古澤敏×coba**
コンサートツアー2018
TFC55 LEVEL V
◆16:30開演
◆相模女子大学
グリーンホール
◆全席指定7,000円
古澤敏 (ヴァイオリニスト) (雅楽師) 東儀秀樹 (ヴァイオリニスト) (雅楽師) coba (70年代ロック)
※未就学児の入場はご遠慮ください。

10/6 (土) **沢田研二**
70YEARS LIVE
「OLD GUYS ROCK」
◆15:00開演
◆横浜アリーナ
◆全席指定8,000円
古希を記念しての全国アリーナ&ホールLIVE。
※未就学児の入場はご遠慮ください。

10/7 (日) **ものまねエンターテイメント**
コロケコンサート2018
笑う「顔」には福来たる
◆①14:00開演/②17:30開演
◆神奈川県民ホール
◆各回全席指定5,800円
公演当日、笑いにすぎによる、シワの増加、ストレス解消、寿命延長、ダイエット効果等が出てしまっても責任はもてません!でも、見終わった後は、幸せ一杯になっているでしょう。
【受付開始】
5月25日(金)10時～
※5歳以上有料、4歳以下無料。

10/13 (土) **東横コーポレーション Presents**
中村雅俊コンサートツアー2018
「ON and ON」Vol.2
～Acoustic Unit～
◆16:00開演
◆相模女子大学グリーンホール
◆全席指定6,500円
久しぶりの相模大野公演決定!優しく語りかけるような歌声が、心にグッと迫ります。目まぐるしい日常から一瞬離れて、ほっといときつませませんか?
【受付開始】
5月25日(金)10時～
※未就学児の入場はご遠慮ください。

巨人公式戦の
チケット情報は
こちら!!

10/28 (日) **なごみーず**
(伊勢正三・太田裕美・大野真澄)
アコースティックナイト in 鎌倉
◆17:00開演 ◆鎌倉芸術館
◆全席指定6,000円
伊勢正三・太田裕美・大野真澄の3人によるユニット「なごみーず」。「22才の別れ」「木綿のハンカチーフ」「学生街の喫茶店」等、時を経て今もなお心に残る名曲の数々をお届けします。
※未就学児の入場はご遠慮ください。

お申込み方法 受付 平日10時～18時
www.y-playguide.com/
045(201)9748
※電話がつながりにくい場合がございます。
ホームページからのお申込みをご利用ください
ヨコハマよみうりプレイガイド 検索

お渡し方法
①最寄りの読売センターから代金引換にてお届け(横浜市内に限る。一部除外地あり)。
※送料・代引き手数料無料
②お振込み確認後、チケットを郵送。
※送料510円振込手数料別途
※振込手数料はお客様ご負担となります
【振込先】横浜銀行 関内支店
(普)6036980 (株)湘南よみうり新聞社
※発売手数料として100円(1枚)申し受けます。

YOKOHAMA ORIGIN **横浜が発祥の地** vol.18

懐かしの駄菓子ミルクせんべい

夢のような楽しい子ども時代を思い出す駄菓子。そのルーツは江戸時代までさかのぼる。当時白砂糖は貴重品、江戸庶民は黒砂糖で作られた雑菓子を食べていた。いつしか、この雑菓子を「駄菓子」と呼ぶように。昭和になると駄菓子屋の台頭、紙芝居屋の登場、縁日の屋台…と駄菓子の活躍の場は広がっていった。



駄菓子といえは縁日

そんな駄菓子の代表選手の一つが、ウエハースのような軽い薄皮の、ソースや梅ジャムを塗って食べるうす焼きせんべいだ。戦前から名古屋付近で作られていたというが、横浜の佐藤商店では昭和23年、「花丸せんべい」として製造を開始。甘味の菓子が少なかった当時、爆発的に売れた。当時のせんべいは大谷石のかまどにコークスで、初代社長・佐藤三治自らが製造した。その後、親類



初代三治さんと孫娘

の「このおせんべい、おいしいわね。ミルク入り?」の言葉に「そうだ!本当にミルクを入れたら、おいしくて子どものためになり喜ばれるの



ミルクせんべいは薄さ約1ミリ。ほんのりとした甘さがやさしい味わい。1袋20円

では?」との思いで、原料にミルクを混ぜたオリジナルのせんべいを発案。ここに今も大好評の「ミルクせんべい」が誕生した。

「今でも朝一番でタネの調合をし、鉄板へのお具合を調節しています。あとは機械が焼きますが、1枚1分間くらい焼き、1日に15~16万枚を焼き上げます」と2代目佐藤昇一郎さん。そのほとんどは東京、横浜の駄菓子問屋に納入されるという。



本工場の前で2代目ご夫婦

◆佐藤製菓 ☎045(331)2874
購入はネット検索で

vol.42 **ぶらり Bar 飯 探訪**

楽しみ方は人それぞれ。お酒はもちろん、バーには美味しい食事がある

「BARdMAN」

横浜駅西口より徒歩約6分。岡野町交差点からすぐ、飲食店が立ち並ぶ一画に、知る人ぞ知る隠れ家的バーがある。ドアを開けると、カウンターにスツールが8脚。無駄な装飾のないシンプルな空間が広がる。店内に流れるレコードの柔らかな音が心地よい。

オーナーの鳥居輝彦さんが、地元横浜に店をオープンしたのは2年前。店名の「BARdMAN」は、自身の名の「バード」と「男のバー」をかけて名付けた。ブレンデッドウイスキーに魅せられ、「昔から愛されてきたその良さをぜひ知ってほしい」と語る。おすすめ飲み方は、水割りかロック。

お酒を飲むための料理も充実している。鳥居さんおすすめのバー飯は、「BARの牛すじカレー」。とろりとした牛すじの旨味とス



コンソメ&オリブオイルで炊いたライス おつまみにぴったり。もおいしい。BARの牛すじカレー1,000円 無花果バター600円



▲カウンターとバックバーのない壁面

▲窓にはバイクのフィギュア。鳥居さんはかつてバイクのレーサーだった

パイス加減が絶妙で、お酒の邪魔をしない。

「これからもゆったり羽を休めてもらえる場でありたい」と鳥居さん。岡野町で、しっかりと大人のバータイムを。



ジョニーウォーカーの高級ライン、ブルーラベルを水割りで。1,400円

BARdMAN
◆西区岡野1-9-12 1F ◆18時~翌1時
(土・日・祝15時~翌1時) 水休
◆☎045(628)9203

日本料理 **桂川** ☎045(312)2213 横浜駅徒歩5分
横浜市西区北幸1-11-3 ホテル横浜キャメロットジャパン6F

日本料理 桂川では熟練の職人が作り上げる御膳料理をお楽しみいただけます。6月30日までの期間限定特別会席「機会席」をご用意。2時間飲み放題に加え、1週間前までのご予約で乾杯スパークリングワインをサービス。

平日限定ランチメニュー **花みずき 3,100円** (税込) ランチ
期間限定 特別会席 **機会席 7,000円** (税込) ランチ デイナー 2時間飲み放題付

ヨコハマよみうり読者特典
ご予約時「ヨコハマよみうりを見て」とお伝えください。
ワンドリンクサービス
※1枚で10名様まで (アルコール含)
※ランチタイムのみ 2018/5/31

桜木町駅前、みなとみらいを一望できるホテルレストラン。月替わりのランチブッフェは、シェフが目の前で切り分けるローストビーフをはじめ、和洋約50品のお料理やドリンクが時間制限なしで楽しめます。

ランチブッフェ 11時30分~14時(L.O.)
大人 平日 2,500円 土・日・祝日 2,800円
小学生 平日 1,350円 土・日・祝日 1,500円 ほか ※いずれも税込

ヨコハマよみうり読者特典
ご予約時「ヨコハマよみうりを見て」とお伝えください。
200円割引
※1枚で8名様まで ※他割引サービスとの併用不可 有効期限 2018/6/30

ダイニング&バー ベイサイド **ランチブッフェ** 5F

☎045(683)3166 レストラン 横浜桜木町ワシントンホテル
中区桜木町1-101-1 (JR-地下鉄 桜木町駅 徒歩1分、みなとみらい線馬車道駅徒歩3分)

ヨコハマよみうり で **40万部** 市内全域にPR!!

- お店の宣伝
- 生徒さんの募集
- イベント告知
- など

お問合わせ ☎045(651)5010 ヨコハマよみうり編集部

信頼できるインプラント治療なら **ミズキデンタルオフィス・インプラントセンター横浜**

30年にわたるインプラント治療実績

口腔外科専門医・指導医、顎顔面インプラント指導医、口腔インプラント専門医、国際口腔インプラント会議認定医の水木信之院長が中心となり、各種専門医たちが高度な治療を提供する総合歯科医院です。

インプラント講演会 参加無料
日時 5月26日(土) 場所 ミズキデンタルセンターオフィス4階
6月16日(土) 申込 FAX045-534-4060 または HPにて受付
15時~17時30分 ※希望日、住所、年齢、連絡先をお知らせください

医学博士・院長 水木信之
横浜市立大学医学部口腔外科 元臨床教授 日本歯科大学口腔インプラント 診療科 臨床講師

院長著書 **納得のいく治療を受けるために知っておきたいインプラント**
著者:水木信之 1,400円+税 NHK出版

医療法人社団信和会 **ミズキデンタルオフィス・インプラントセンター横浜**
横浜市西区南幸2-12-5 ニッセイ第5ビル 3階 休診日 日曜・祝日
診療時間 9:30~13:30, 15:00~19:00 (土曜午後は14:30~18:30)
☎0120-980-448 ミズキデンタル Web予約受付中

ヨコハマよみうり 合同企画 **ダイヤモンド社** 発行「ダイヤモンドQ」誌による自立複合型有料老人ホーム

3年連続高ランキング獲得 **サンシティ神奈川 有料老人ホーム** 内覧バスツアー

日程 **5/16(水) 10:00~16:00** 時間 **10:00** 集合
集合 **横浜駅西口 東京建物横浜ビル(1F野村証券)**
※申込希望者が定員に達した際は、応募を締め切らせていただきます。予めご了承ください。

ヨコハマよみうり バスツアー申込事務局 **TEL.045-651-5010**
受付時間:9:00~18:00(土日祝休)
※1当日は入居者募集はいたしません。※2参加者の個人情報(バス見学会の案内状発送、事前連絡と主催者からの各種案内)に使用します。

サンシティ神奈川 紹介動画 配信中!

初めてご見学される方でも安心!

入居時 満70歳以上 参加無料 昼食付 要予約 定員 20名

初のヨコハマよみうりとの合同企画が実現。横浜駅より貸切バスでご案内いたします。

- ✧ 有料老人ホームの種類「介護付き」・「住宅型」について丁寧に説明を受けられます。
- ✧ 秦野の豊かな自然を感じる施設周辺をご案内いたします。
- ✧ シェフによる昼食の試食など実際の入居者の暮らしを体験できます。

介護付有料老人ホーム **サンシティ神奈川**とは

富士と丹沢を望む緑と銘水の里秦野に位置し、リゾートホテルのような設えと、開設23年の経験豊かなスタッフによる手厚いケアが人気の自立型の介護付有料老人ホームです。安心の住環境でアクティブな毎日をお送りいただけます。所在地:神奈川県秦野市南が丘4-4

サンシティ神奈川 **3つの安心**
追加費用の負担なく 24時間体制の介護居室が利用可能
予約なしで選べるこだわりの日替わりメニュー
資本金120億円、大手企業100社が支える安定経営