

まるでハワイの太陽のよう…とにかく明るくてパワフルなキャシー中島さん。
5月に横浜で開催される「キルト時間フェスティバル2019」では毎日会場で
皆さまをお出迎え。キャシーさんに元気をわけてもらいましょう!

🌸 ハワイ生まれ、生粋のハマっ子

生まれはハワイですが、3歳から横浜育ち。ハワイの記憶は全然なくて。本牧のベースで5歳まで、あとは石川町とか野毛で育ったので生粋のハマっ子さんですね。23年間、横浜にいました。だから私のルーツはやはり横浜。大切に思っています。

先日、「覚えているかな?石川町で隣に住んでいたんだけど」って女性に声をかけられて。「近所の小さなシャツ工房から生地をもらって、何か縫ったりしてたよね」って言われて「だから今キルトに繋がっているのね」なんて話をしました。母は昔から洋裁が好きで、独学で洋服を作っていました。私は小さい時から体が大きく、かわいい服はサイズが合いませんでした。だからいつも母が服を作ってくれたのです。“手から生み出す”ということとその頃から自然と意識したのだと思います。

本格的に針を持ったのは小学4年生の時。スウェーデン刺しゅうの手提げを母にプレゼントしました。そこから針を持つ楽しみを覚えて、手芸クラブに入り、クロスステッチやパッチワークの作品を作っていました。

🌸 おませな15歳、モデルになる

私はあの頃で言う「不良」、今で言う「ファッションリーダー」でした。当時の横浜はカッコよかったし、一番輝いていた時代だと思います。音楽、ファッション、踊り。ベースで米軍の人たちが持っていたレコードの曲に合わせて踊るステップを見ては真似て、一緒に来た奥さんや彼女のファッションを見て「あ、ミニスカートだ」とか、「髪の毛はストレートでロングだ」とか、その恰好を真似しました。それで東京に行くと「何?かっこいい」「その踊り、すごい」とか。当時は横浜から新しい文化を発信していたんです。15歳くらいからその中にいたんですけれども、

その仲間内から世界的なファッションモデル(山口小夜子さん)や有名なロックバンドが輩出されました。その素晴らしさと言ったら!語り継がないといけなと思いますよ。

その「不良」と呼ばれていた時にスカウトされて、モデルになり芸能界に入りました。15歳で一番年少のファッションリーダーだったの(笑)。

🌸 空き時間に「キルト」

20歳の頃からパッチワークキルトを始め、タレントをしながら、ちょっとした時間を見つけては作るという感じでした。

26歳で結婚し、仕事を辞めて御殿場で暮らし始めました。私は子どもの頃から、ネオンで夜も明るいとこで暮らしていたので、御殿場に移った時には寂しくて。でも地に足がついた生活をするためには誘惑がないところで暮らしたいと思ったので、ドーンと構えて、肝っ玉母さんになりました(笑)。

とにかく手で何かを生み出すことが生きがいで、子どものため、夫のためにとキルトを作りました。子どもが幼稚園に行くようになると、幼稚園のお母さんたちに教えるようになりました。御殿場での生活がキルトの生活になり、仕事になったという感じです。でも人に教えるようになって「作らなきゃいけない」という強迫観念に駆られて。そんな時にハワイに行くと、2色使いの楽な感じのキルトを見て「これは何だろう」と、独学でハワイアンキルトをやるようになったんです。ハワイアンキルトに出合ったのは30歳になってからでした。

🌸 自分の時間をパッチワークする

デザインは100%自分でしています。私の頭の中にあるので誰にも渡せないんです。息子の洋輔もキルトをやっているのですが、私とは感性が違います。

コツコツと作るハワイアンキルトは続け



タレント
キャシー中島さん
kathy nakajima

1952年ハワイ・マウイ島出身、横浜育ち。1969年モデルとして芸能界デビュー、その後テレビタレントとして数々の番組で活躍する。俳優の勝野洋氏と結婚後は御殿場に移住。子育て中にパッチワーク教室を開始。芸能活動を再開しながらパッチワークスクールの主宰、キルトスタジオの経営をする。その後生活の拠点を東京に移し、全国に6店舗のキルトスタジオを開く。アメリカンパッチワーク、ステンドグラスキルト、アップリケキルト、ハワイアンキルト等すべての手法のキルト製作及びデザインを手掛ける。

ていくと思うのですが、私の心の中に残る67年間分の風景や想いを布に表現できたらいいなと思っているんです。年頭にゴーギャンの絵をキルトで表現したんですね。そんな風に心の中にあるものを表現して作っていきたい。「先生、転んでもいいけど、手だけは怪我しないでください」ってみんなが言うの(笑)。どこまで針を持てるかわからないけれど、車いすに乗ろうが何に乗ろうが、手さえあれば皆さんが喜ぶものを生み出せるのかなあ、と思っています。

これからキルトを始めたいと思っている方、やりたいと思った時がやり時です。下手で構わないんです。仕上げるのが一番大事なので、始めたものを「あ、やっぱりだめ」と置いてしまわずに、ぜひ最後まで、どんな形でも仕上げましょう。最初から上手

な人なんて誰もいません。休んでもOK。キルトはそういうものです。自分の時間をパッチワークしていきましょう。

キルト時間フェスティバル2019 in パシフィコ横浜

5/30(木)~6/1(土) 10時~17時
当日券1,800円 ※中学生以下無料

門外不出のAQS(アメリカンキルトソサエティ)のキルトが初めて横浜にやってきました。しかもここでしか公開されません。初めて見た時、息ができなくなるくらい感動しました。ぜひ見てほしい。また、私の新作キルトや横浜の思い出を表現した作品「ヨコハマストリート」を出展します。合言葉は「アロハ!」、会場で声をかけてください。



息子の手芸家 洋輔さんと

2019年も横浜にキルトの祭典がやって来ます!

Quilt Time Festival
キルト時間フェスティバル
2019

キルト時間フェスティバルを応援します! 横浜でお会いしましょう。

2019. 5/30(木)~6/1(土)
in パシフィコ横浜

キルト時間フェスティバルスペシャルサポーター キャシー中島さん
Modern Quilt Studio(Weeks Ringle & Bill Kerr), USA

YC(読売新聞販売店)にて前売り券好評発売中!!

前売り価格 1,600円(税込) (当日券 1,800円 税込)

※中学生以下は入場無料 ※障がい者手帳をご持参の方(付添1名含む)は無料

前売り特典 ヨコハマ グランド インターコンチネンタル ホテル ランチ10%割引

前売り券の半券で開催期間中、ヨコハマ グランド インターコンチネンタル ホテルのレストランランチを10%割引にてご利用いただけます。 ※当日の混雑状況によりご案内できない場合がございます。予めご了承ください。

●対象レストラン等、本割引特典についての詳細はお問い合わせください。
ヨコハマ グランド インターコンチネンタル ホテル レストラン予約 Tel.045-223-2267(9:00~20:00)

《最新のイベント情報は公式HPで!》

キルト時間フェスティバル 検索 <https://fes.quilt-jikan.jp/>

●主催 株式会社読売情報開発
●後援 外務省、神奈川県、横浜市、アメリカ大使館、読売新聞社、報知新聞社、神奈川新聞社、tvk(テレビ神奈川)、ラジオ日本、株式会社読売旅行、読売・日本テレビ文化センター、パシフィコ横浜、ヨコハマ グランド インターコンチネンタル ホテル
●特別協賛 サントリー酒類株式会社、三井住友海上火災保険株式会社、ライオン株式会社
●協賛 株式会社SGC、金亀系業株式会社、クローバー株式会社、蛇の目ミシン工業株式会社、東急グループ、株式会社ルシアン、読売ハートサービス
●協力 株式会社アークフィリア、日本郵便、箱根小涌園 天悠

風薫る5月はヨコハマへ!
横浜開港月間
～6/2日

横浜セントラルタウンフェスティバル“Y160”

Y151から数え、今年は10回目という節目の年。横浜市の市花「ローズ」をテーマに、新たなイベント満載で盛り上がること間違いなし!

5/25日(土)・26日(日) 馬車道、関内、山下公園通り、横浜中華街、元町・山手 Y160

横浜ローズウィーク

5月3日(金・祝)～6月2日(日)
山下公園、港の見える丘公園、
大さん橋ホール(5月15日～19日)、
日本大通り(5月18日、19日)ほか

横浜開港祭

6月1日(土)～2日(日)
臨港パークほか

横浜ドラゴンボートレース

6月1日(土)～2日(日)、8日(土)～9日(日)
山下公園海上

メイン会場(山下公園)

横浜銘店フードコート

メイン会場では読売新聞など、各企業のブースが出展するほか、勝利庵や荒井屋などが出店する横浜銘店フードコートがあります!

Y160宝探しウォークラリー

宝の地図に描かれた謎の暗号をもとに、実際に隠された宝箱を探し出す謎解き冒険型アクティビティ。Y160エリア全域が対象です。

◆実施期間:5月3日(金・祝)～26日(日)
答えの報告は25・26日、Y160メイン会場まで(12時～17時)

★地図配布場所:横浜中華街チャイナタウン80・横浜ユーラシア文化館・横浜都市発展記念館・ヨコハマNEWSハーバー

馬車道地区

馬車道JAZZライブ

25日(土)12時～
26日(日)12時～
14時～
会場:関内ホール前
出演:村田浩&THE BOP BAND

関内地区

2019 tvk 秋じゃないけど収穫祭

～ジモトイロ～
各地の野菜や食材、雑貨などの販売やtvkの番組イベントもあります!
25日(土)11時～17時 / 26日(日)10時～16時
会場:日本大通り・横浜公園

関内フード&ハイカラフェスタ

弁天通周辺の飲食店と骨とう品ブースが集まります!
26日(日)11時～18時(予定)
会場:弁天通り1～3丁目、桜通り(予定)



山下ふ頭特設会場

EVENT 1

メインコンサート

横浜の顔である2組のビッグアーティストが今年も会場を盛り上げます!
25日(土) Crystal Kay (Y160シンボルアーティスト)
26日(日) CRAZY KEN BAND



EVENT 2

Y160 スケートボード

エキシビション
東京2020大会の新種目となったスケートボード。キッズスケボーパーク体験教室や人気プロボーダーによるエキシビションや競技会を開催!

EVENT 3

チャンバラ三国志 in 横浜

柔らかいスポンジの刀を使う、世界一平和な合戦! 「元町山手軍」「関内馬車道軍」「山下公園通り中華街軍」に分かれ、三国志合戦を行います。

◆申込み:
<https://tyanbara-sangokushi2019.peatix.com>
(24日(金)まで)

5月の上映スケジュール

上映時間はお問合せいただくか、HPでご確認ください。
上映作品・期間等変更になる場合があります。お確かめの上おかけください。

横浜ブルク13

- 名探偵ピカチュウ 5/3～
- オーヴァーロード 5/10～
- 初恋～お父さん、チビがいなくなりました 5/10～
- ラ・ローナ～泣く女～ 5/10～
- 居眠り音 5/17～
- アメリカン・アニマルズ 5/17～
- レプリカス 5/17～
- うちの執事が言うことには 5/17～
- 貞子 5/24～
- 空母いぶき 5/24～
- ゴジラ キング・オブ・モンスターズ 5/31～
- LUPAN THE ⅢRD 峰不二子の嘘 5/31～
- 長いお別れ 5/31～
- さよならちびる 5/31～
- パラレルワールド・ラブストーリー 5/31～

クーポン 有効期限 2019/6/4
cafe OASE 50円引
桜木町駅前

IMAX 桜木町駅前
桜木町駅前
TEL:045(222)6222

横浜ブルク13 映画情報

『MET(ワルキューレ)』

5月10日(金)～16日(木)
※1週間限定上映

【料金】一般・シニア 5,100円
学生・小人 3,600円

オペラ史上空前の超大作! ワグナー(ニーベルングの指環)四部作中の最高人気作!

あの「スター・ウォーズ」にも影響を与えたといわれるワグナーの人気オペラを公開! シルク・ドゥ・ソレイユも手掛けるロベール・ルパージュの壮大な演出と、世界中で大活躍するフィリップ・ジョルダンの華麗な指揮のもと、旬のワグナー歌いが終結! 壮麗な音楽と神話を下敷きに人間の愛と欲望を描いた傑作。

「股関節痛」でお困りの方へ
湘南鎌倉人工関節センター

人工股関節に特化したセンターです

入院期間:平均5～7日間

専門スタッフによる医療体制で「歩ける喜び」をあなたに。
公開医学講座&施設見学会

医学講座&施設見学会

5月16日(木) 14:30～ ※約2時間
講師:整形外科 三原政彦 医師 定員:25名
当センター内 3階ラーニングセンター (JR大船駅より送迎車あり(約5分)・駐車場あり)

5月31日(金) 14:30～
講師:整形外科 三原政彦 医師
横浜市金沢公会堂(金沢区総合庁舎内) (京急金沢文庫駅または金沢八景駅より徒歩12分)



医師 三原 政彦
患者さんごとで症状は違います。一人一人に最適な治療法をご紹介します。

SKJRC 湘南鎌倉人工関節センター
初診予約
☎0467(47)8400
医学講座申込&施設見学会
☎0467(47)2377
〒247-0061 鎌倉市台5-4-17
JR大船駅より無料送迎車あり
※満席の場合はタクシーをご利用ください

毎日ではありませんが(苦笑)、地味に更新しています。よかったら覗いてみてください。皆さまからのいいね!👍をお待ちしております。

ヨコハマよみうり
<http://yokohama-yomiuri.co.jp>

Facebook, HPやってます!

プレゼント 応募締切 5月15日(水)必着

応募方法 右記要領でご記入の上、ハガキ・Eメールで!
※応募者多数の場合は抽選となります。※当選発表は商品の発送をもってかえさせていただきます
ヨコハマよみうり個人情報取扱いについて
読者の皆様からお預かりした個人情報について、「個人情報の保護に関する法律」に基づき、責任をもって管理いたします。当社の個人情報は、当選品の発送、案内状の送付等の目的のみ使用いたします。ご本人の承諾のない限り、第三者に提供することはありません。

1 印象派への旅 海運王の夢 パレル・コレクション

海運王として名を馳せたイギリス・グラスゴー出身のウィリアム・パレルのコレクションが奇跡の来日。出品作品80点のうち76点は日本初公開。なかでもドガの『リハーサル』は必見の傑作だ。

～6月30日(日)10時～18時(金・土～21時。入館は閉館30分前まで)
Bunkamura ザ・ミュージアム 5月7日(火)、5月21日(火)、6月4日(火) 休館
一般1,500円ほか ☎03(5777)8600ハローダイヤル

2 横浜DeNAベイスターズオフィシャルホテル ホテル横浜ガーデン 中国料理「上海酒家」

中華街に隣接しながら、味と風味が高い評価を得ている本格中国料理「上海酒家」。ホテル11階にある中庭を眺めながら優雅に美食を堪能できる、まるで隠れ家のようなレストランで贅沢なひとときを。

中区山下町254(横浜スタジアム隣接、JR関内駅南口より徒歩3分、みなとみらい線日本大通駅3番出口より徒歩5分、横浜市営地下鉄関内駅1番口より徒歩5分)
営業時間17時～21時30分(土日祝は11時30分～) 無休 ☎045(641)1385

3 「キルト時間フェスティバル2019」(1面参照) 招待券 10組20名様

世界一と評されるキルトから、話題のキルトや新しいキルト。日本初上陸の海外展示から、表現力を誇る国内著名作家の展示まで。新鮮でパリエーション豊かなキルトが集結! マーケットブースやギャラリーブースも充実。『この素晴らしいキルトの世界!』を楽しもう。
5月30日(木)～6月1日(土)10時～17時
パシフィック横浜 展示ホールA・B 一般(高校生以上)1,800円
☎03(5212)1155 キルト時間事務局

4 『CURRY&MUSIC JAPAN 2019』 フード&ライブエリア入場券 3組6名様

今や国民食となっているカレーライスと、カレーや横浜に縁があるミュージシャンによるライブ&トークを楽しめる「カレーフェス×音楽ライブ」。カレーを頬張りながら上質な音楽に酔いしれよう!
6月29日(土)・30日(日)11時～21時30分(L.O. 21時)
※ライブは12時～20時 横浜赤レンガ倉庫
フード&ライブエリア入場料1日4,300円※1ドリンク制(別途500円)、フードエリア入場料1日300円
問合せ☎045(227)2002 同2号館

5 横浜ブルク13シネマご招待券&カフェ「OASE」のコーヒー 無料券 5組10名様

映画の上映時間になるまで、カフェでつるごう! 横浜みなとみらいの景色を堪能できる穴場カフェでゆったりとしたひとときを。友達との待ち合わせなどにも便利。お得なモーニングセットもある。
JR桜木町駅北改札直結(横浜市営地下鉄桜木町駅徒歩2分) コレットマーレ6F
カフェ営業時間 8時30分～22時(L.O.21時30分)
☎045(222)6222(音声案内)

Yokohama Information
 Yokohama Information
 ヨコハマインフォメーション
 WEBにも情報満載!
 市民活動、講座、イベント、作品展、企画展などの情報を掲載しませんか?
 ヨコハマまより編集部
 ① 郵送 / 〒231-0023 横浜市中区山下町51-1 読売横浜ビル8F
 ② E-mail / info@yokohama-yomiuri.co.jp
 ③ FAX / 045 (201) 9749
 ※日時等変更になる場合もありますので、お確かめの上お出掛けください。

展覧会「大和和紀『ヨコハマ物語』×大佛次郎の横濱」
 横浜開港160周年の今年、文明開化期の横浜という共通テーマを軸に、大和和紀氏の漫画『ヨコハマ物語』と作家大佛次郎氏の開化小説をクロスオーバー。華やかで、多様性と混沌に満ちた当時の横浜を再現する。貴重なカラー原画や1話分のモノクロ原画も展示。
 ◎大和和紀×講談社
 ◆①～5月19日(日)②5月22日(水)～7月7日(日)③7月10日(水)～9月8日(日)、10時～17時30分(入館は30分前まで)※月曜休館(祝日の場合は翌日休)◆大佛次郎記念館◆一般200円◆問合せ☎045(622)5002 同館

気になる番組をまとめてチェック「春の人気番組展」
 NHKと民放各局の新番組や人気番組の展示を一堂に楽しめる。番組ポスターや台本、関連グッズ、セット模型やデザイン画などの多彩な展示や番組PR映像も上映。BSコーナーでは各局の1押し番組の魅力を紹介する。番組情報誌や各局のノベルティグッズのプレゼントも(数量限定)。
 ◆～6月2日(日)10時～17時◆放送ライブラリー イベントホール・映像ホール◆入場無料◆問合せ☎045(222)2828 同ライブラリー

ビール好きのパラダイス! 「ベルギービールウィークエンド2019横浜」
 初お目見えの40種類を含む、100種類以上のベルギービールが横浜に集結。美食の国ならではのグルメやライブステージも見逃せない。10年目の今回は、ベルギー往復ペア航空券などプレゼント企画も充実。また、横浜限定のベルギー物産展も登場する。ベルギーを満喫しよう。
 ◆5月9日(木)～12日(日)11時(9日は16時)～21時※L.O.は30分前まで◆山下公園◆入場無料(飲食には別途チケットが必要)◆問合せ☎03(5829)6878 同事務局

豆力士たちの勇姿に沸く! 「こども宮すもう大会」
 瀬戸神社で開催される恒例のこども宮すもう大会。日本古来の相撲を通じて、楽しさの中にも思いやりや礼節を身に付けて欲しいと、回を重ねること今年で17回目。たくさんのお園児や小学生たちが参加し、赤と黒のまわしをつけた豆力士たちが熱戦を繰り広げる。元気いっぱいの取り組みを応援しよう。
 ◆5月11日(土)13時～16時◆瀬戸神社◆問合せ☎045(701)9992 同神社

“ジャックの塔”でクラシックを聴こう! 「N's室内楽コンサート 横浜公演」
 クラリネット9人で奏でるパッサと吹奏楽の名曲。ピアノとクラリネットがソプラノを優しく包むシューベルト、オーケストラ版とは異なった味わいの室内楽版ベートーヴェン「皇帝」、今回初演となる徳永洋明氏の委嘱作品まで多彩な音楽を楽しめる。子ども入場可。
 ◆5月12日(日)14時～(開場は30分前)◆横浜市開港記念会館◆入場料500円◆問合せ・申込み☎kkkspieler@yahoo.co.jp 鎌倉音楽サロン

Cinema Collection上映会 「マダム・イン・ニューヨーク」
 多文化共生を考えるイベント「あーすフェスタかながわ2019」での上映会。英語が苦手なインド在住の主婦、シャングが、初めて訪れたニューヨークでコンプレックスをはねのけ、次第に誇りと自信を取り戻していくストーリー。細やかな描写と美しい映像で描いた珠玉のインド映画だ。
 ◆5月19日(日)12時30分～14時50分(予定)※開場は20分前※先着220名(申込不要)◆あーすぶらざ2Fプラザホール◆入場無料◆詳細 [あーすフェスタかながわ](#)

有人月面着陸50周年トークイベント 「とっておきの 月のはなし」
 アポロ11号による人類初の有人月面着陸から50周年に当たる今年、「月」をテーマに、全6回のトークイベントを開催。第1回は、なぜ人類は月を目指したのか、アポロ計画の全容に迫る。小中学生対象(小学生は要保護者同伴)。5/11(土)までにHP/往復はがきにて事前に申込みを。
 ◆5月25日(土)15時30分～16時30分※定員250名◆はまぎん こども宇宙科学館1F宇宙劇場◆参加費無料(保護者は入館料別途)◆問合せ☎045(832)1166 同館

牛と触れ合い、楽しもう! 「牛乳まつり」
 こどもの園内にある雪印こどもの国牧場で開催。牛乳やヨーグルトドリンクの試飲(各先着300名)やバター作り教室(参加費500円/1組、先着20組)、お母さん牛の乳搾り体験(11時/14時、対象年齢4歳以上、各先着70名)など、楽しいイベントがいっぱいだ。
 ◆5月26日(日)10時～15時※雨天中止◆こどもの国 雪印こどもの国牧場◆こどもの国入園料高校生以上600円、小中学生200円ほか◆問合せ☎045(962)0511 同牧場

「村田望ヴォーカルリサイタル」～アプローズに感謝!ミュージカル誕生まで～
 声楽家の村田望氏が、シェイクスピアを題材にした作品から、生誕200年を迎えるオペレッタの巨匠オッフェンバックをたどり、現代のミュージカルまで音楽の変遷を歌い綴る。共演はオルガニストの早川幸子氏とピアニスト中澤美紀氏。楽しいトークもお聞き逃しなく。
 ◆5月26日(日)14時～(開場は30分前)◆神奈川県民ホール小ホール◆全席自由、一般4,000円、小中学生2,500円◆問合せ・申込み☎0570(015)415 チケットかながわ

花や緑に親しむ体験型イベント 「フラワー&グリーンマーケット」
 アメリカ山公園で花尽くしのイベントが行われる。この春採れたてのはちみつ初売りや、手作り作家による作品などを販売するプチマーケットが登場。その場で参加できるワンコイン・ワークショップでは、ラベンダースティックやミニブーケなどの手作り体験も。
 ◆5月31日(金)～6月1日(土)10時～16時※雨天中止◆アメリカ山公園◆入場無料(ワークショップ参加費・飲食費は別途)◆問合せ☎045(232)4661 アメリカ山公園パートナーズ

パイプオルガンLucyバースデー・コンサート 「GRAND ORGAN GALA」
 横浜みなとみらいホールのパイプオルガンLucyの生誕21歳のバースデー・コンサート。第1部は、横浜開港160周年に因んだ演奏プログラム。第2部ではオルガンならではのアレンジを加えた映画音楽を披露する。「楽器の王様」と称される多様で荘厳な音色は、圧巻。
 ◆6月7日(金)19時～(開場は40分前)◆横浜みなとみらいホール 大ホール◆全席指定2,000円◆問合せ・申込み☎045(682)2000 同ホールチケットセンター

5月 ショッピング情報
 Shop Information

大空を泳ぐ鯉のぼりに心も晴れ晴れとする季節。外に出て、ショッピングやアウトドアを満喫しよう。

横浜タカシマヤ
 8階催会場 ■ 半年に一度のワコール大感謝セール 15日(水)～20日(月)
 ■ 婦人服サマーファッションバーゲン 22日(水)～27日(月)
 ■ 山形市制施行130周年・横浜高島屋開店60周年記念 第18回 紅花の山形路 物産と観光展 29日(水)～6月4日(火) ※各最終日は18時閉場
 【営業時間】5月無休 10時～20時
 8階レストラン街:11時～22時30分 ☎045(311)5111(代)

そごう横浜店
 8階催会場 ■ ベビー&キッズ・婦人ファッションバーゲン 8日(水)～12日(日) ※最終日は18時閉場
 ■ Y160 横浜フェア 14日(火)～20日(月) ※最終日は17時閉場
 ■ お中元ギフトセンター 29日(水)～7月21日(日)
 【営業時間】5月無休
 地下2階～8階:10時～20時 ※26日(金)～5月5日(日・祝)は20時30分まで営業
 10階レストラン:11時～23時 ☎045(465)2111(代)

東急百貨店 たまプラーザ店
 3階催会場 ■ たまプラーザトレインパーク ～7日(火) ※最終日は17時閉場
 ■ 京都老舗名店の味 9日(木)～15日(水) ※最終日は18時閉場
 ■ ワコールビッグバザール 16日(木)～22日(水) ※最終日は17時閉場
 【営業時間】5月無休
 地下1階～5階:10時～20時
 5階レストラン:11時～22時30分 ☎045(903)2211(代)

上大岡 京急百貨店
 7階催会場 ■ 大信州展 16日(木)～22日(水)
 ■ 婦人雑貨バーゲン 24日(金)～29日(水)
 地下1階食品催会場 ■ 加賀・能登・金沢特選会 9日(木)～15日(水)
 ■ かながわ味の名品展 16日(木)～22日(水)
 ■ 京都味めぐり 23日(木)～29日(水)
 【営業時間】5月無休
 地下1階～9階:10時～ ※開館時間はフロアによって異なります
 10階レストラン:11時～22時 ☎045(848)1111(代)

マークイズみなとみらい
 ■ サンクスママワークショップ 11日(土)・12日(日)
 ■ サンクスパパギフトディスプレイ 13日(月)～6月16日(日)
 【営業時間】5月無休
 物販店舗・4階フードコート:10時～20時(金・日・祝・祝前日 21時迄)、飲食店舗:11時～23時
 Orbi Yokohama(オービー横浜):9時～21時※最終入場20時、(金・日・祝・祝前日 22時迄※最終入場21時) ☎045(224)0650(代)

あざみ野 三規庭
 1階ジョイフル ■ 絶品サイコロステーキフェア開催中 横浜あざみ野店 赤身と脂身のバランスがよく、噛むほどに旨味とジューシーさを感じられる、最高ランクの「プライムビーフ」が登場。 ※なくなり次第終了
 ジョイフル営業時間:8時～23時 ☎045(909)2551(ジョイフル直通)
 【営業時間】 ショップ:10時～20時 レストラン:11時～23時 ※店舗により異なります

訳あり南高梅 見た目は悪くても味は一級品! **本場の紀州南高梅をお楽しみ下さい。** **本日より 1週間 お申し込み締切**

数量限定 **500 セット** (税別) **900円** たっぷり **270g**

2個お買い上げで 梅浅漬の素500ml 1本プレゼント!!
 さらに3個お買い上げで 初回限定 **送料無料!!**

送料500円(税別)
 「うす塩味梅干し」、「はちみつ小町」、「昔ながらのしそ漬」、「はちみつかつお梅」、「ほのか」の中から好きな味をお選び下さい。
 紀州産南高梅270g ※2回目以降5000円以上お買い上げで送料無料

お申し込みはお電話で 受付時間9:00～18:00
☎050-8890-8908 商品番号 ICE2600

歌山県紀州み 自慢です。今回はその南高梅のなかで皮が破れてしまった訳あり南高梅をお値打ち価格でお届けします。この機会に是非、お試しください。

ほんのか(塩分約5%)
 はちみつかつお梅(塩分約10%)
 はちみつ小町(塩分約8%)
 うす塩味梅干(塩分約10%)
 昔ながらのしそ漬(塩分約20%)
 少し皮が破れていますが味は1級品です。

せきもとフーズ株式会社 〒645-0001和歌山県日高郡みなべ町東吉田408-6
 J-GMA 公認調理師・日本調理学士協会会員

5月の風に誘われて
いま訪れたい!

花の名所

お出かけするのに気持ちいい陽気になってきた。ちょっとそこまで、県内の花の名所やイベントを訪ねてみては? 花言葉もあわせて楽しんで。

横浜ローズウィーク 5月3日(金・祝)～6月2日(日)



横浜市の花であるバラを主役にしたイベントが今年初めて開催される。山下公園、港の見える丘公園など、みなとエリアを中心に横浜市内でバラ尽くしの1カ月が楽しめる。2019年の最新品種のお披露目や園芸王子こと三上真史さんのトークショーなどが行われる「ばらフェスタ2019」(5/15～19、有料)、バラの見本市「ローズ&ガーデンマーケット」(5/18・19)、バラの見所を巡るスタンプラリーほか盛りだくさん。エリア内の飲食店でも、バラにちなんだ特別メニューが販売される。

問合せ: ☎050(5548)8686 (NTTハローダイヤル) ガーデンネックレスヨコハマ実行委員会

横浜ローズウィーク



バラ
花言葉
愛、美

くりはま花の国



明るい色合いの花が風にゆれる様が魅力のポピー。アイランドポピー、カリフォルニアポピー、シャーレーポピーの3種100万本がリレー形式で咲き乱れる。開花にあわせ、6月2日(日)まで「ポピーまつり」と称してさまざまな企画が催される(下記参照)。またハーブ園では、60万本のネモフィラを5月中旬まで見ることができる。

〈ポピーまつり〉
5月4日(土・祝)・5日(日・祝) こどもの日イベント
5月11日(土)・12日(日) くりはま花の街フェア
6月1日(土)・2日(日) ポピーの無料花摘み

住 所: 横須賀市神明町1
問合せ: ☎046(833)8282 くりはま花の国管理棟



ポピー
花言葉
いたわり
思いやり

レストラン栗の里ローズガーデン

レストラン前のローズガーデンに100種700株のバラが咲き誇る。「全国花のまちづくりコンクール」に2期連続入賞した厚木市のバラスポットだ。6月15日(土)まで毎日、オーナー兼ガーデナーの笹生新さんによるガーデンツアーと参考書には出ていないプロのバラの育て方講習会を14時より開催(無料)。



時 間: 11時～22時(5月は10時オープン)
住 所: 厚木市山際554-1 問合せ: ☎046(245)1341



ボタン
花言葉
風格、高貴

建長寺

総門から仏殿へ、西来庵の参道に植えられた、色とりどりのボタンが鮮やかに大輪を咲かせる。このボタンは、建長寺創建750年を記念し、2003年に植えられたもの。通常5月中旬まで楽しめる。西来庵へと続く参道は普段は非公開だがボタンの咲く時期は開放される。

時 間: 8時30分～16時30分
拝観料: 大人500円、小中学生200円
住 所: 鎌倉市山ノ内8
問合せ: ☎0467(22)0981



「レストラン栗の里ローズガーデン」ローズフェスティバル開催

期間中、米沢牛100%のハンバーグと春野菜セット(ライス・スープ付)1,900円を1,600円でご提供。ワンちゃんも一緒に食事ができるテラス席も大人気。
厚木市山際554-1 圏央厚木ICより5分 P 50台 11時～22時(L.O.21時30分)
※5月は10時オープン 休 無休 ☎046(245)1341
☺ 13時以降のご来店でお食事された方全員に自家製バライスクリーム(通常500円)サービス ※有効期限2019/5/31 ※紙面持参、注文時提示



5/1～6/15



桜木町駅前、みなとみらいを一望できるホテルレストラン。5月7日からシェフライブコーナーでは、「抹茶白玉パンケーキ」をご用意。ローストビーフや月替わりメニューなど、約50品のお料理やドリンクが時間制限なしで楽しめます。

ランチブッフェ		ヨコハマよみうり 読者特典	
11時30分～14時(L.O.)		ご予約時「ヨコハマよみうり」を見ていただき お一人様につき 200円割引	
大人	平日 2,500円 土・日・祝日 2,800円	※1枚で8名様まで ※他割引サービスとの併用不可 有効期限 2019/5/7～6/30	
小学生	平日 1,350円 土・日・祝日 1,500円	ほか ※いずれも税込	

ダイニング&バー ベイサイド ランチブッフェ 5F
wHG | 横浜 桜木町ワシントンホテル ☎045(683)3166
レストラン 横浜 桜木町ワシントンホテル
中区桜木町1-101-1 (JR・地下鉄 桜木町駅 徒歩1分、みなとみらい線馬車道駅徒歩3分)

横浜DeNAベイスターズオフィシャルホテル ホテル横浜ガーデン
フレンチレストラン ヴァンセーナ ☎045(226)4601

明るい日差しが降り注ぐテラス席のような空間で、ホテル自慢のフレンチを。ランチは石井さんが作る新鮮野菜を使った3種類のコース。5月はヴァンセーナ自慢のブイヤベースランチがおすすめです。

ブイヤベースランチ ¥2,600 (税込)

- 石井さん家の鎌倉野菜を使ったチーズ香るメランジェサラダ
- 本日のおすすめ魚介を入れた ヴァンセーナ特製ブイヤベース
- ほうじ茶と小豆のクリームブリュレ 抹茶のアイスクリーム
- パン、コーヒー

ランチ 11:00～16:00 ディナー 17:00～21:30 定休日 無休

横浜DeNAベイスターズオフィシャルホテル
ホテル横浜ガーデン ☎045(641)1311
〒231-0023 神奈川県横浜市中区山下町254 JR関内駅南口より徒歩3分、みなとみらい線日本大通駅3番口より徒歩5分、横浜市営地下鉄関内駅1番口より徒歩5分

「ヨコよみ」読者特典
クーポン持参で
ワンドリンクサービス
有効期限 2019/6/4

6F 日本料理 桂川 ☎045(312)2213
11:30～15:00(L.O.14:00)
17:00～22:00(L.O.21:00)

早期予約特典
1週間前までのご予約
で1つ選べます
①乾杯用スパークリング
ワインサービス
②ノンアルコール
ビールを飲み放題に追加
③スパークリング
清酒を飲み放題に追加

日本庭園を臨む閑静な店内で
四季折々の日本料理を
磯会席(8品) 8,800円
※2時間飲み放題付

ランチメニュー
花みずき御膳(平日限定) 3,100円
彩り御膳(平日限定) 2,300円

読者特典
ご予約時「ヨコハマよみうり」を見ていただき
ワンドリンクサービス(アルコール含)
※1枚で10名様まで 2019年5月末まで

2F 中国料理 桃花苑 ☎045(312)3490
11:30～15:30(L.O.14:30)
17:00～21:00(L.O.20:30)

ランチメニュー 下記メニュー全てコーヒー・デザート付き

ランチボックス 1,600円
限定20食、人気料理が4品楽しめる!
スープ・ごはん・香の物

中華御膳 2,300円
人気料理を少しずつ、プチ贅沢なランチタイム
前菜・フカヒレスープ・エビ炒め・季節のチャーハン

麺飯セット 1,300円
両方食べたい方に!
週替り人気プラン

ランチセット 1,300円
2品を選ぶ、週替りのランチセット
ごはん・小鉢・スープ・香の物

読者特典
ご予約時「ヨコハマよみうり」を見ていただき
ワンドリンクサービス
※1枚で10名様まで 2019年5月末まで

2F STABIANA ☎045(312)3537
11:30～15:30(L.O.14:30)
17:00～21:00(L.O.20:00)

地中海料理 スタビアーナ

「時間制限なし」でゆっくり楽しめるランチブッフェが大好評!
ランチブッフェ
大人 2,200円 / シニア(60歳～) 1,800円 ほか

読者特典
ご予約時「ヨコハマよみうり」を見ていただき
ソフトドリンクサービス(ランチタイムのみ)
※1枚で10名様まで 2019年5月末まで

HOTEL YOKOHAMA
CAMELOT Japan
ホテル横浜キャメロットジャパン
横浜市西区北幸1-11-3

横浜駅西口 徒歩5分
京浜東北線 高島屋駅 徒歩5分
京浜東北線 西口 徒歩5分
京浜東北線 南12番出口 徒歩5分

ジョイナス西口中央通り「南12番出口」
(横浜駅西口徒歩5分)
http://www.camelotjapan.com

2019年6月1日より
メニュー価格改定がございます
※詳細は各店舗へお問合せください
※表示価格は全て税込みです ※写真はイメージです

相鉄線方面から渋谷・新宿へ 相鉄・JR直通線11月30日に開通!

3月28日(木)、相模鉄道かしわ台車両センター(海老名市)で、相模鉄道・JR東日本両社による相鉄・JR直通線開業日の合同発表と、相鉄線新型車両12000系の試乗会が行われた。2010年の着工から10年の月日を経て今年秋にいよいよ開業する。

直通線の開業により、西谷駅以西の相鉄線利用者は乗り換えなしで渋谷・新宿方面へ行くことができる。

また、西谷駅(保土ヶ谷区)から建設中の相鉄新横浜線(JR・東急への直通連絡線)には羽沢横浜国大駅(神奈川区)が新設され、同日、レール締結式が行われた。西谷駅のホーム改良工事も大詰めで、7月からは西谷駅と羽沢横浜国大駅間で試運転が開始される予定だ。

新駅の駅舎は、レンガ・ガラス・鉄をキーワードにデザインされた。

「都内と相鉄沿線の生活をつなげる懸け橋になれば」と滝澤社長。



共同発表で握手を交わす滝澤秀之相模鉄道社長と廣川隆JR東日本横浜支社長



お披露目された新駅「羽沢横浜国大駅」

画業50年の「新しい風」 瀬尾一嘉 油絵展

鎌倉市在住の実力派画家 瀬尾一嘉氏の画業50年の歩みを展示。褐色の魅力を探る画面から、明るく叙情的な傾向へと変遷する画風はさらに深みを増している。さらなる新境地を求め、益々旺盛に制作を進める瀬尾氏の作品たちから「優しい感動」を感じてみて。

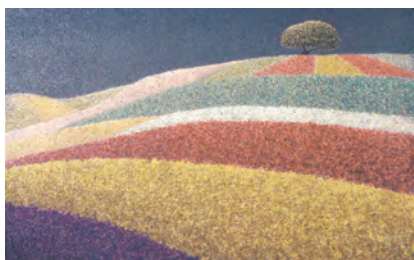

「花の丘」

◆6月1日(土)~4日(火)10時~19時(初日は13時~)

◆鎌倉芸術館 GALLERY2◆入場無料◆問合せ☎0467(81)5542 瀬尾

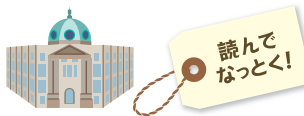

横浜の歴史 vol.59

文: 横浜開港資料館 調査研究員 齊藤 司

神奈川砂子④ —『金川』『神奈川』の地名の由来—

子安村の挿絵をへて、「神奈川砂子」の叙述は本題である神奈川宿へと移る。まず「神奈川駅」という項目が設定され、東海道神奈川宿の地名の由来や地勢が概括的に記されている。今回は、この内、「金川」「神奈川」という地名の由来を紹介する。

「神奈川砂子」によれば、「金川」は「神奈川」の別称・異称とされている。その由来は、十二代景行天皇の時、東国を平定するために日本武尊が派遣された。東へ進む途中の駿河国において、日本武尊は土地の豪族の策路により火攻めを受けたが、伊勢神宮において倭姫命から授与された宝剣を抜いて草を薙払ったところ、風向きが変わり窮地を脱した。そこで、この宝剣を「草薙剣」と名付けたという。更に進んで神奈川の地にいたり、所持していた宝剣(=草薙剣)を川の水底に映したところ、「金色の光」を放したので、この地を「金川」と名付けたとする。

その後、鎌倉幕府を開いた源頼朝が「関八州巡見」の途中「金川」に宿泊した際、「神奈川」の文字に改めた。「金川」の「金」の文字は五音行で西を司る。当地から西の方角には「皇城」(平安京=現在の京都)があるので、この地は「神、大に示の地」になる。そこで、地名を「金川」から「神」+(「大」+「示」)+(「川」)「神奈川」へ改める

ように頼朝が命じたという。「奈」の文字を「大」と「示」に分解して意味付けをした説明になっている。

このように「神奈川砂子」では、「金川」は「東国安泰」のために派遣された日本武尊によって命名され、ついで源頼朝が「関八州巡見」した際に「神奈川」と改めたとする。当然、この地名考証は史実ではないが、自らが居住する「神奈川」「金川」という地名の由来・由緒を探求しようとする喜荘の歴史意識をうかがうことは可能であろう。「草薙剣」の金色の光に依拠する「金川」を日本武尊が、その「金川」の地名をふまえて「金」の文字の意味から命名された「神奈川」を源頼朝が、それぞれ命名したとするように、古代の日本武尊と中世の源頼朝という東国の「安泰」(平和)にとって重要な人物に地名の由来を仮託しているのである。



先着100名様限定 全額返金保証

薬用ビハクプラス
オールインワンジェル
シミ0実感プラン 初回限定価格
(お一人様1個限り)

通常価格 4,572円(税別)

1,900円 (税別) **送料 無料**

なんと今だけ **58% OFF!**

お申し込みはお電話かFAX・ハガキで!
※定員になり次第締切

通話料無料 **0120-966-419**

9時~21時(年中無休)ゲートイでもOK

FAX048-708-6467 24時間受付 年中無休 優待番号 V418

FAX: はがきの場合は【優待番号】【名前(ふりがな)】【郵便番号】
【住所】【電話番号】【生年月日】をご記入ください。送り先: 〒336-0021 埼玉県さいたま市南区別所3-38-29 和3ビル2階 プレシア製薬お客様センター 薬用ビハクプラス係

株式会社プレシア製薬 〒156-0053 東京都世田谷区桜3-9-21
※送料無料(通常は全国一律500円(税別)) ●お支払いはコンビニにて、NP後払い手数料無料 ●商品は、ご注文後一週間程度でお届けします ●返品は未開封商品に限り、商品到着後5日以内(送料・返金送料手数料はお客様負担)にてご連絡ください ●返品のご連絡は必ずお電話にてご連絡ください ●ご希望の時期はお問い合わせください ●商品が不足する場合は、商品到着後2週間以内にお客様都合による返品はご遠慮いただいております ●20日間返金保証は初回のご注文のお客様に限りです(1家族1回まで) ●お客様の個人情報は、商品カタログの発送・お問合わせ等へのみ使用させていただきます

「濃いシミがこれ1回で...!」

はじめは疑った私。けれど1回使ってみたら...!

取材・文 / 美容ライター 岡本

シミ、実はレーザー治療で失敗の過去

40歳を過ぎた頃からシミをリアルに実感してきた私。けれど今までなんとも多くのスキンケアにまめされてきたことか、「もっしー」に頼るしかない!と思いついて「もっしー」を試すが結果が期待外れ。そこで「一番良いな」と感じた「シミがまるごと消える」の様に黒く残ってしまっているシミを、54歳には見えない友人の勧めで...

そんな私に美容ライターの友人が教えてくれたのがこのオールインワンジェル。すごいのよ! たった1回で実感できる! 確かに彼女が45歳には見えない肌。ほんとうと疑問に思いついて試してみた。すげー! の肌。これならシミも消えてくれる! 触ると...! もっしー! の肌。これならシミも消えてくれる!

ジェルにはいもがっかり! けれどこれはまさしくかかった! いつも期待外れだったオールインワンジェル...! このジェルはまさしくかかった! まず驚いたのは、肌につけた瞬間、すべすべとした感じが、お肌の奥深くまで浸透した直後からもちろなり肌が実感できるほど! 「けれど、肝心の効果は...?」と疑い深い私。あるおささぎ朝鏡を見ても...! 「シミが...?」

「シミを諦めていた私も救われた救世主です!」

もう10年近くシミで悩み、私自身諦めていた1人です。開発をはじめた2年半、ようやく最高の製品ができました。これだけは自信をもってお勧めできます。赤字覚悟の企画! ぜひお試しください!

薬用ビハクプラス企画開発者 佐藤明子 58歳

発売から間もないのに、化粧品クチコミサイトで第1位に選ばれるほどの実力の美白オールインワンジェルがあること。自らがシミに悩まされたことが開発のきっかけだったという、企画開発者の佐藤さんイチオシの逸品。美容ライターのプライトをもって試してみました。そこには悩んで悩んで悩んでいた女性開発者ならではの特別なこだわりが...

立派な...! けれど、一体他のジェルと何が違うのか?...

確かにプラセンタはすごいけれど秘密は実はそこではなかった!

このジェルの注目ポイントは、水溶性プラセンタエキス。シミの原因となるメラニンの生成を抑制する美白効果が確認された、厚生労働省認可の凄い美白エキス。ただ、それなら他のジェルにもあった。本当の違いは「目」!

なんとあのセラミドを独自のテクノロジーで極小にナノ化。だから普通では届かない角質層の奥深くまで美白美容成分が浸透! ここが決定的な違いだった!

10年シミに悩んだ女性が開発した敏感肌でも使える優しさにも配慮

10年シミに悩んで開発した佐藤さんは、実は敏感肌。このジェルが美白効果がなくても肌がヒリヒリしない理由はそこにあった。きちんと美白効果を植物由来の成分だけで作られていて、確かに肌荒れしませんでした。安心して試せて問題なし! しかも今なら全額返金保証までついて! たった163円で試せるもう一度とない機会をぜひお試しください!

半額以下 500円 (税別)

※リピーターのお客さまもご利用頂けます。

しかも! **送料無料**

ダイエツクッキー
ておいくないけど、
ダクワーズは、デパ
地の洋菓子店の
味でも満足して
います。

今なかなか
手に入らない!

国産大麦100%
小麦を使用しておりません

大感謝キャンペーン

おからの大麦ダクワーズ
20個入 **定期コース**
1セット **5,800円** → **2,980円**
詳しくはお電話にて

ダイエット中でもOK

こんなスイーツ
まった!

おからパウダー
がTVで話題

日本人が1日に不足している
5000mgの
食物繊維が

なんと **1個**で摂れる!

新発売

品番 **9311** おからの大麦ダクワーズ
お試しセット (3種6個入)

当社通常価格 **1,880円**のところ **500円** (税別)

1家族様 **2セット**まで!

●賞味期限60日 ●アレルギー特定原材料(卵・乳) ●メール便でお届けとなります。1個120kcal(一般的なドーナツの約半分)

わたしたちが
つくっています

契約栽培の大麦畑

大麥工房

株式会社 大麥工房
〒326-0005 栃木県足利市大月町3-1
4,000坪の自社工場

モンドセレクション
6回受賞

おからの大麦ダクワーズ
20個入 **定期コース**
1セット **5,800円** → **2,980円**
詳しくはお電話にて

●お電話(月~土曜 受付時間 9:00~18:00)
☎050-8886-1570

[お支払い]専用振込用紙(コンビニ・郵便局共通)にて7日以内にお願いします(手数料無料)。初めての方で合計金額1万円以上の場合、代引可となります(手数料弊社負担)。ご注文受付後10日~2週間前後のお届け。●日時・配送会社の指定不可。●沖縄県及び全国離島への発送は1,000円(税別)の送料がかかります。●包装のし紙袋なし。●開封後の交換・返品は原則不可。お客様都合による返品は商品到着後8日以内に送料お客様負担(元払い)にてお願いします。●内容やパッケージは変更になる場合があります。●ギフト配送不可。●各種割引券、他のキャンペーン対象外。●お客様の個人情報は厳重管理のもと当社しか利用しません。

申込番号 **SO-145**とお伝えください

ともにつくる vol.56

共創横濱

横浜市政策局共創推進課
健康福祉局地域包括ケア推進課
株式会社ウェルモ/株式会社ジェイアーク
株式会社ツクイ/富士ソフト株式会社

横浜市では企業、NPO、自治会町内会など
皆さまとの対話を重ね、新たな価値を創り
出す「共創」の取り組みを行っています。
☎045(671)3995 共創推進課
www.city.yokohama.lg.jp/business/
kyoso/kyoso-info/kyoso.html

先端技術で介護分野に新風を吹き込む!

超高齢社会は目前。2025年には後期高齢者、要介護認定者、認知症高齢者の数は急増すると見込まれ、高まる介護需要へどう対応するかはまったなしの課題だ。

横浜市は、ウェルモ、ジェイアーク、ツクイ、富士ソフト4社と連携し、介護分野の課題解決と変革を生み出すため、先端技術を活用した共同研究を行う「ケアテック・オープン・ラボ横浜」を始動。共創推進課の関口さんは「介護とICT(情報通信技術)という異分野を融合させ、オープンな形で実証実験や対話を繰り返し、介護の新しいあり方を見出したい」と話す。

主な取り組みとしては、地域資源の「見える化」を促進。介護サービス施設などの情報を一元化し、冊子やWEBなど効果的なアウトプットの方法を研究。ニーズにあったサービスをより選択しやすくする。また、AI(人工



3月20日に「介護分野におけるオープンイノベーションによる課題解決に関する研究協定」を締結。左から株式会社ツクイ、富士ソフト株式会社、横浜市、株式会社ウェルモ、株式会社ジェイアーク

知能)を活用したケアプランの作成など、新しいテクノロジーを活かし、介護現場の業務改善と質の向上を目指す。さらに、介護とICT双方の視点と知見を併せ持つ、若手人材の育成にも力を入れる。

地域包括ケア推進課の喜多さんは「今後も賛同してくださる多様な企業の力を借り、従来とは違った切り口で、より良い介護サービスを提供できる環境を整えたい」と期待を寄せる。開放性と進取の精神が宿る横浜で、介護分野のイノベーションが始まる。

ココロカで vol.55

毎日をステキに♪

名前の力～

新しい元号「令和」になりました。「令」は美しい、「和」は仲良くという意味があり「人々が美しく心を寄せ合う中で文化が生まれ育つ、明日への希望とともにそれぞれの花を大きく咲かせる日本でありたい」という想いが込められているように、漢字や言葉には必ず意味があり想いがあります。数えきれない候補の中からただ一つ選ばれた言葉。私達一人ひとりにも、愛や願い、想いが込められたすばらしい「名前」があります。自分の名前は賑やかな会場でも聞きわけ

ることができる「カクテルパーティ効果」という能力があります。心理的に、最も気持ちよい音、聞き取りやすい言葉は自分の名前なのです。名前前で呼ばれると大事にされている、認められているなどの特別感があり自己肯定感やセルフイメージに繋がります。

また「名は体を表す」というように、名前が自分自身に似たものを無意識的に好む傾向があり、人生に影響を与えるという研究結果もあります。いつの時代も変わらないもの、この命を生み出してくれた人がいるという事、そして「名前」には沢山の想いが込められているという事。愛の込められた言葉です。

心理カウンセラー 但野 真実子
株式会社ココロ 代表取締役
(横浜市西区平沼1-33-1 日新横浜ビル5階)
☎045-548-4156
インターネット放送局「わいわいテレビ」出演



ラグビーワールドカップ2019™

横浜市市民局
ラグビーワールドカップ2019
推進課
☎045(671)4587



第3次チケット先着販売 & 公式リセールサービス開始

いよいよこの秋、ラグビーワールドカップ™が日本で初開催され、横浜では、決勝・準決勝を含む7試合が開催されます。

5月からは開幕に先立ち、チケットの第3次一般販売(先着)を開始するとともに、既に入札した人が、やむを得ず観戦できなくなってしまったチケットを公式サイトを通じて不特定の第三者に定価で販売するための「公式リセールサービス」が開始されます。

スケジュール

- 第3次一般販売(先着) 5月18日(土) 18時00分～7月下旬(日付未定)
- 公式リセールサービス 5月31日(金) 18時00分～

※チケットの購入は公式サイトからID登録が必要です(公式サイト以外の販売方法はありません)
※公式チケットサイト以外で購入したチケットは無効とされ、使用できませんので、ご注意ください

ラグビーワールドカップ



TM©Rugby World Cup Limited 2015

女子ラグビーを応援しよう!!～太陽生命ウイメンズセブンズシリーズ2019～/

女子ラグビーをご存知ですか?男子と同じように、15人制、7人制のラグビーがあり、7人制ラグビーはオリンピックの公式種目にもなっています。

5月に開催される太陽生命ウイメンズセブンズシリーズ(東京大会)は日本最高峰の大会。全12チームのうち、横浜から日体大女子ラグビー部(青葉区)とYOKOHAMA TKM(戸塚区)が出場。両チームとも日本代表を数多く輩出するチームで今回の大会も見逃せません。地元みんなで横浜の女子ラグビーを応援しよう!

大会概要

日程: 2019年
5月18日(土)・19日(日)
場所: 秩父宮ラグビー場
費用: 無料(入退場自由)

※Web「横浜ラグビー情報」では7人制ラグビーの魅力を紹介していますので、こちらをご覧ください

ハッピー相続の ススメ vol.20

最近、物覚えが悪くなったと感じた時に検討する対策とは?

人間は誰でも加齢とともに、記憶力が低下してきます。そして、判断能力の低下が顕著となり、認知症となってしまうと、定期預金の解約や保険金の受領、不動産の売却、相続手続きなどの場面で、その代理人として、成年後見人が必要となります。成年後見人は、家庭裁判所が選任する「法定後見人」と本人が希望した「任意後見人」の2種類があります。

家庭裁判所が選任する法定後見人は、残念ながら家族が選任される可能性が低く、

最近司法書士や弁護士が選任されるケースが増えています。

そうすると、継続して法定後見人の報酬が発生し経済的な負担が増加したり、法定後見人が全財産を管理することになり、家族が不自由になってしまうなどの弊害が生じます。

このようなリスクを避けるため、あらかじめ任意後見契約を作成し、子どもや親族を任意後見人としておくと、いざという時に困らないでしょう。

具体的には、司法書士や弁護士に相談をして、適切な対策を講じることが大切です。

テレビ東京「ガイアの夜明け」で特集
司法書士 長津田総合法律事務所
司法書士 高橋 欣也
横浜市緑区長津田5-1-12
☎0120-52-8349(9時～20時)



海の上のイタリア コスタ ネオロマンチカ

5/26(日)



イタリア船籍のコスタ ネオロマンチカ(57,150総トン、全長220.6メートル、乗客定員1,800名)が、2年連続で寄港。エレガントな船内装飾、美食や多彩なショー、陽気なおもてなしなど、イタリア客船らしい魅力に溢れた客船だ。

主な客船の入港予定

- 5月8日(水)・17日(金)・22日(水)～23日(木)はしふいっくびいなす
- 5月11日(土)～12日(日) アザマラ・クエスト
- 5月11日(土)・12日(日)・17日(金) にっぽん丸
- 5月11日(土)・20日(月)・27日(月) 飛鳥II
- 5月15日(水)・24日(金) MSCスプレンドリダ★
- 5月28日(火) クwantum・オブ・ザ・シーズ★

※横浜大さん橋国際客船ターミナル着岸予定
※★は大黒ふ頭に着岸となり、見学者の入場不可

入港予定、セレモニーに関する問合せ 横浜市港務局客船事業推進課 ☎045(671)7272
http://www.city.yokohama.lg.jp/kowan

Yokohama Professional Sports Teams

横浜市のプロスポーツチームを応援しよう!

Baseball
【横浜DeNAベイスターズ】
セ・リーグ公式戦

70th ANNIVERSARY

Hard Off 新潟

● 5/8(水) 18:00～ VS 巨人

(横浜スタジアム)
● 5/6(月・休) 17:00～ VS 巨人
● 5/14(火)・15(水)・16(木) 17:45～ VS 中日
● 5/24(金) 18:00～、25(土) 14:00～、26(日) 13:00～ VS 阪神
● 5/31(金) 18:00～、6/1(土) 14:00～、2(日) 13:00～ VS 東京ヤクルト

【横浜F・マリノス】
2019明治安田生命 J1リーグ
(日産スタジアム)
● 5/18(土) 14:00～ VS ヴィッセル神戸
● 5/26(日) 13:00～ VS ジュビロ磐田

【横浜FC】
2019明治安田生命 J2リーグ
(ニッパツ三ツ沢球技場)
● 5/5(日・祝) 14:00～ VS 京都サンガF.C.
● 5/12(日) 14:00～ VS FC町田ゼルビア
● 6/2(日) 14:00～ VS FC琉球

眺望の湯 自樺の湯 新緑に包まれる200万坪の高原リゾート



今年も桜木町駅・東京駅から発着開始!

水上高原ホテル200直行バス付きプラン

13,000円～

日程	旅行代金
5月 平日・日曜日	13,000円
土曜日	16,000円
6月 平日・日曜日	13,000円
土曜日	16,000円
7月 1～19日 (6・13・14日除く)	13,000円
21～26日	14,000円
6・28～31日	16,000円
20・27日	17,000円

24時間30分の ゆったりステイ♪
チェックイン 15:00▶13:30
チェックアウト 11:00▶14:00
(一部除外日あり)

交通費がお得!
桜木町駅発着・新幹線自由席
往復と比べると最大で
11,850円もお得!

毎日出発!直行バス旅行日程

期間: 11月23日(土)祝まで 予約制

桜木町駅(北口) 下牧 水上高原ホテル200

往路 8:30発 → P → 13:30着
復路 19:15着 ← A ← 14:45発

※お申し込みはご出発日の7日前までとさせていただきます。※最少催行人数/2名 ※利用バス会社/中日臨海バス ※添乗員同行無 ※東京駅経由となります。※詳しい集合場所については、電話にてお問い合わせください。

水上高原ホテル200

〒379-1721 群馬県利根郡みなかみ町藤原6152-1

ご予約・お問合わせは TEL.0278-75-2222

（旅行企画・実施）株式会社当間高原リゾート
新潟県知事登録 旅行業第2-322号
新潟県十日町市馬場1239番地 TEL.025-758-4888
総合旅行業務取扱管理者 高井 紀一
（受託販売）水上高原トラベル
群馬県知事登録 旅行業第2-487号
（水上高原リゾート株式会社）
群馬県利根郡みなかみ町藤原6152-1 TEL.0278-75-2314
国内旅行業務取扱管理者 阿部 理香

ヨコよみ

プレイガイド

最寄りの読売センターから代金引換にてお届け
(横浜市内に限る。一部除外地あり。一部公演代引き不可) ※送料・代引き手数料無料
発券手数料として100円(1枚)申し受けます

お申し込み方法

受付 平日10時~18時
G.W休業のため、5月7日(火)10時より受付となります

☎045(201)9748

www.y-playguide.com/

※電話が繋がりにくい場合がございます。ホームページからのお申込みをご利用ください

お渡し方法

①最寄りの読売センターから代金引換にてお届け(横浜市内に限る。一部除外地あり) ※送料・代引き手数料無料
②お振込み確認後、チケットを郵送 ※送料510円振込手数料別途 ※振込手数料はお客様ご負担となります

振込先 横浜銀行 関内支店(普)6036980 (株)湘南よみうり新聞社
※発券手数料として100円(1枚)申し受けます

5/24(金) 6/22(土) 島津亜矢 コンサート2019

◆5月24日(金)相模女子大学グリーンホール 大ホール
◆6月22日(土)よこすか芸術劇場
◆各日①11:30開演/②15:30開演
◆各日各回全席指定
S席6,500円/A席5,000円

幼少のころより100以上のグラプリを手にした演歌の申し子。抜群の歌唱力で演歌のみならず洋楽・歌謡曲も披露!

※未就学児の入場はご遠慮ください。

6/7(金) 大黒摩季 MAKI OHGURO MUSIC MUSCLE TOUR 2019

◆18:30開演
◆神奈川県民ホール
◆全席指定6,800円

25周年を記念して1年4ヶ月に渡り開催された85本もの全国ツアーから10ヶ月、ニューアルバム「MUSIC MUSCLE」を掲げて、再び大黒摩季が全国を駆け巡る!!

※4歳以上有料。3歳以下観覧可(席が必要な場合は有料)。

6/8(土) 6/11(火) アルフレッド・ハウゼ・タンゴ・オーケストラ

◆6月8日(土)茅ヶ崎市民文化会館 13:30開演
全席指定7,800円
◆6月11日(火)横浜みなとみらいホール 13:30開演
S席8,800円/A席8,000円

世界で最も美しい演奏をするタンゴ楽団として、日本でも長年にわたり絶大な人気を誇ってきた伝説的「アルフレッド・ハウゼ・タンゴ・オーケストラ」の二部りの来日公演が決定!心地よいタンゴのメロディと流麗なストリングスなど、格調高いコンチネンタル・タンゴのサウンドをご堪能ください。

(指揮者) ジャック・パウエル
(予定曲) 碧空、シエラシー、ラクンパルシータ、真珠探りのタンゴ など

※未就学児の入場はご遠慮ください。

6/14(金) 秋川雅史コンサート 聴いてよく分かるクラシック2

◆13:30開演 ◆横浜 関内ホール 大ホール
◆全席指定5,500円

意外と知らなかった音楽の話!聴いて学んで得るコンサート希望の第2弾スタート!迫力の生声で送るクラシックコンサートを是非ご堪能ください!
ピアノ(伴奏) 小島さやか

※未就学児の入場はご遠慮ください。

6/18(火) 北島三郎 コンサート2019 歌と共に...

◆①14:00開演/②18:00開演
◆神奈川県民ホール
◆各回SS席7,500円/S席6,500円

「函館の女」「兄弟仁義」「まつり」等のヒット曲を持つ、日本演歌界を代表する北島三郎。ゲストに愛弟子の大江裕、原田悠里を迎え、横浜での公演を開催!

※未就学児の入場はご遠慮ください。

6/30(日) 特別企画 ハワイアンコンサート2019 ~カニカピラ スペシャル~

◆16:00開演
◆鶴見区文化センターサルビアホール 4階
◆1階指定席前売券3,000円/
2階自由席前売券2,000円

【演奏】カニカピラ
【歌】上原まさ・古賀まみ奈
カニカピラ鶴見公演10周年記念演奏。日本を代表する、フラと歌の上原まさ、古賀まみ奈二大トップスターの競演。

※未就学児の入場はご遠慮ください。

7/2(火) アルゼンチン・タンゴ コンサート ~世界のタンゴ~ Vol.31

◆13:30開演 ◆横浜みなとみらいホール 小ホール
◆全席指定 5,400円

【出演】
チコス・デ・パンパ (バンドネオン)北村聡
ピアノ/永野亜希
ピアノ/宮沢由美
コントラバス(佐藤洋嗣)、歌/山口蘭子、ダンス/高志めぐみ
【予定曲】エル・チョクロ、パリのカナロ、ラクンパルシータ ほか

※未就学児の入場はご遠慮ください。

7/6(土) 美輪明宏 ロマンティック音楽会 ~抒情(リリック)のタペ~

◆17:30開演
◆厚木市文化会館 大ホール
◆全席指定7,200円

優しい心を保ち続けることのむずかしい今の世界をロマンと抒情(リリック)のパワーで美しくめぐりかえしましょう。

※未就学児の入場はご遠慮ください。

7/7(日) 三遊亭歌之介 改め 四代目 三遊亭圓歌 襲名披露興行

◆13:00開演
◆神奈川県民ホール
◆S席4,500円/A席4,000円

【共演】
春風亭小朝・柳亭市馬・三遊亭歌武蔵・柳家喬太郎・桃月鳩白酒

※未就学児の入場はご遠慮ください。

7/7(日) ジブリの思い出がいっぱい オーケストラによる ドリムコンサート

◆14:00開演 ◆カルッツかわさき ホール
◆一般5,000円/こども(3歳~中学生まで)2,500円

子どもから大人まで誰もが知っているジブリ作品から、心に響くジブリの名曲をオーケストラでお届けします!

ナビゲーター・声優・島本須美
【風の谷のナウシカ】ナウシカ役指揮者・塚田隆雄
歌手・フリーアドベンチャーズ
演奏:ドリームチームパー
オーケストラ

※3歳以上有料。2歳以上の入場はご遠慮ください。

7/9(火) トリオ・ロス・パンチョス Trio Los Panchos Japan Tour 2019

◆13:30開演 ◆神奈川県民ホール
◆全席指定5,500円

躍かさと優しさが溢れるビロードの歌声、いつまでも色あせる事のないサウンド。ラテン音楽史を彩るスーパーグループ「トリオ・ロス・パンチョス」が、いよいよも新たに、ふたたび日本へ!!

【代表曲】ベサメ・ムーチョ、キサス・キサス・キサス、その名はフジャマ、ある恋の物語 ほか

※未就学児の入場はご遠慮ください。

7/19(金) 野村万作萬斎 狂言の現在2019

◆14:00開演
◆神奈川県民ホール
◆全席指定6,000円

1998年の関内ホール初登場以来、神奈川県民ホールを挟みながら毎年連続しているホール狂言の人気シリーズ。ホールならではの舞台美術と照明の演出により、能楽美術と息をつなげた面白さでご覧いただけます。

※未就学児の入場はご遠慮ください。

7/21(日) 米村でんじろう サイエンスショー おもしろ科楽館

◆①13:00開演/②15:30開演
◆よこすか芸術劇場
◆各回全席指定2,700円(当日3,000円)

でんじろう先生のおもしろ実験をつらして、科学の楽しさを直接、体験していただけます。幼児からご年配の方まで世代を超えてお楽しみいただけるプログラムです。

※2歳以下観覧1名まで無料(座席が必要な場合は有料)。

7/23(火) 山内恵介 全国縦断コンサートツアー2019 ~Japan 季節に抱かれて 歌めぐり~

◆14:00開演
◆神奈川県民ホール
◆全席指定6,000円

紅白歌合戦連続出場の演歌界の貴公子「山内恵介」が、熱唱コンサートを開催!!

※未就学児の入場はご遠慮ください。

8/3(土) 8/17(土) 社会風刺コント集団 ザ・ニュースペーパー LIVE 2019

◆8月3日(土)①14:00開演②17:30開演
神奈川県民ホール 小ホール
◆8月17日(土)14:00開演
相模女子大学グリーンホール 大ホール
◆各回各日
全席指定4,800円

※未就学児の入場はご遠慮ください。

8/12(月・振休) ベンチャーズ ジャパン・ツアー2019

◆14:00開演
◆神奈川県民ホール
◆S席6,000円/A席5,000円

グラミー賞を獲得し(2006年)、ロックの殿堂入りを果たした(2008年)、世界一のエレキ・インスト・ロック・バンド、ベンチャーズがこの夏、結成60周年目(73回目)の日本ツアーを行う!

※未就学児の入場はご遠慮ください。

8/31(土) 東儀秀樹×古澤巖×coba コンサートツアー2019 TFC55 Limited Edition

◆16:30開演 ◆神奈川県民ホール
◆S席7,000円/A席6,500円

天賦の才、雅楽の貴公子・東儀秀樹、神のヴァイオリニスト・古澤巖、革命的アンビエント・coba。プレミアムなひととき、あなたのココロ、トリコになります。

※未就学児の入場はご遠慮ください。

9/1(日) 杏里 ANRI LIVE 2019 ~さあはいまよ! ANRI CITY POP TOUR~

◆17:00開演
◆神奈川県民ホール 大ホール
◆全席指定6,200円

40周年にふさわしい彩り豊かな曲をぜひお楽しみください。

【オリビアを聴きながら】
【SUMMER CANDLES】
【恋しみがとまらない】
【CATS' EYE】 ほか

※未就学児の入場はご遠慮ください。

9/5(木) 沢田研二 LIVE 2019 「SHOUT!」

◆17:00開演
◆パシフィコ横浜 国立大ホール
◆全席指定 8,000円

【出演者】 沢田研二、(G)柴山和彦
※未就学児の入場はご遠慮ください。

9/8(日) MYSTERY NIGHT TOUR 2019 稲川淳二の怪談ナイト

◆17:00怪宴
◆関内ホール
◆全席指定 5,500円

(注)公演当日、何らかの怪奇現象が引き起こした不慮の事故に類して、主催者は一切責任を負いませんので、予めご了承ください。蓋に取られぬやみお客様や、心臓の強くない方がご入場はご遠慮させていただきます。

※未就学児の入場はご遠慮ください。

9/14(土) 稲垣潤一 コンサート2019

◆17:30開演 ◆関内ホール
◆全席指定6,500円

【受付開始】5月24日(金)10時~

日本のAORシーンを代表するシンガー、稲垣潤一。輝き続けるシルキーボイス。「ドラマティック・レイン」、「クリスマスキャロルの頃には」などのヒット曲から最新の楽曲まで、時間旅行をお楽しみください。

※未就学児の入場はご遠慮ください。

9/23(月・祝) 川井郁子 100年の音楽コンサート

◆13:00開演
◆神奈川県民ホール 小ホール
◆全席指定5,500円

【受付開始】5月24日(金)10時~

世代を超えて愛される珠玉の名曲を、華麗なヴァイオリンと美しいトープでお届けします。

※未就学児の入場はご遠慮ください。

10/6(日) 岩崎宏美 コンサートツアー2019

◆17:30開演
◆相模女子大学 グリーンホール 大ホール
◆全席指定6,300円

【受付開始】5月20日(月)10時~

予定曲目:ロマンス・思秋期・聖母たちのララバイ 他

※未就学児の入場はご遠慮ください。

10/14(月・祝) 東建コーポレーション Presents 中村雅俊 45th ANNIV. CONCERT TOUR 2019 「ON and ON」Vol.3 ~Acoustic Unit~

◆16:00開演
◆相模女子大学 グリーンホール
◆全席指定6,600円

※未就学児の入場はご遠慮ください。

ご注意 ※特に記載のないものは、未就学児のお子様はご入場いただけません ※表示価格は全て税込価格です ※お申込みいただいたチケットのキャンセルはできません

YOKOSUKA ジャズの街 ヨコスカを彩る夏の風物詩 JAZZ DREAMS

7/27(土) 16:00開演
S席:6,500円 A席:4,500円
大劇場 立見:2,500円

Photo Yozuka Kenzaki OOO JCB
最速特製JAZZ職人プロジェクト MALTA Jazz Big Band
井上 銘 小越ようすけ 阿川 崇子 日野 皓正
石川 隆子 松本 幸四郎 門松 孝・卓
総合プロデュース:門松オフィス 門松 孝・卓

松竹大歌舞伎

7/31(水) 13:00開演
S席:6,500円 A席:5,500円 B席:4,500円
大劇場

改訂 市川猿之助
改訂 松本幸四郎

市川猿之助 松本幸四郎
製作:松竹(株)

ヨコよみ みんなのおたより

井之脇海さんの記事を興味深く読みました。私も横須賀市出身で横浜市在住です。横須賀は氣候と同じく、人も穏やかでんびりだと思います。素敵なおところ。 神奈川県 M.O(54歳)

アンケート結果発表! 「私の横浜ソウルフード」
第1位はダントツで「シウマイ」。シウマイ弁当、弁当内のタケノコも人気でした。第2位は「サンマーメン」。横浜が発祥ですもんね。第3位は「ハーバー」。おやつ定番でした。ほかに肉まん、とんこつラーメン、ナポリタンなど、横浜ならではの一品が寄せられました。

次のお題は「10連休、何をしましたか?」
教えてください。

※ヨコハマよみうり編集部では、皆さまからいただいたおたよりすべてに目を通し、紙面づくりに生かしております
※来日でも、風景でも...おもしろ写真大募集! info@shonan-yomiuri.co.jpまで ※掲載された方に粗品をプレゼント!

横浜老舗名鑑

vol.27



戦後復興から野毛を見つめ続ける老舗もみぢ菓子司舗

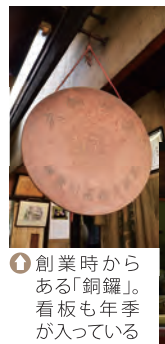

① おっとり優しい西村さん。健康の秘訣は25年以上続ける自転車通勤!



② 創業時からある「銅鑪」。看板も年季が入っている



③ しっとりふわふわの皮に上品な甘さの粒あん。直径約12cmの「大銅鑪焼」各390円(税込)



④ 季節の和菓子。今の時期は柏餅180円(税込)



⑤ 創業当時から変わらない店舗。夜の賑わいに合わせ、21時まで営業

野毛柳通りに佇むもみぢ菓子司舗は、戦後間もない1946(昭和21)年秋、この地で創業した。「ここから桜木町駅が見えた」と聞きました」と2代目西村茂さん(73)。古瀬五助さん(70)とともに先代の味を守り続ける。

終戦当時、いち早く復興したのが野毛。昭和20年代後半には老舗百貨店の建設予定もあったという。米軍の接收地だった福富町～伊勢佐木町が日本に戻されると、賑わいは伊勢佐木町へ。その後元町、そして横浜駅西口へと移り変わる。

今、再び野毛が活気づいている。電車の延伸も手伝って、遠方から若者がやってくる。

もみぢにも立ち寄ってくれるという。「港横浜に名物を」と先代が考案した『大銅鑪焼』は昭和23年から続く看板商品。銅鑪をイメージして焼き上げた皮で、大福豆を使った白あん、丹波大納言を使った黒あんをサンド。「創業当時は卵も砂糖も高く、なかなか手に入らなかったそうです」と西村さん。当時1個50円、今なら2～3,000円というところだろうか。偉い方の口にか入らない代物だったに違いない。ずっとこの味を守ってほしい。

◆横浜市中区野毛町2-64 ◆10時～21時(日・祝は17時)第3水休 ◆☎045(231)2629

3軒目 ふらっと 横浜純喫茶

『サモアール ジョイナス本店』

紅茶専門店として1974年に横浜駅西口に開店した「サモアール」。駅直結のジョイナスB2Fにあり、店の前は多くの人が行き交う。駅ビル内で優雅なティータイムを楽しめると人気だ。現在は販売店を含め市内に4店舗を構える。「紅茶は室温や湿度によって茶葉の状態が変わるため、日によってお湯の温度や蒸らす時間を調整します。そうやって丁寧に淹れた紅茶は、苦みや雑味がなく芳醇な香りが漂うんです」と店長の佐藤憲司さん。佐藤さんおすすめは、オリジナルブレンドティーサモアールスペシャルで仕上げる、40年以上変わらない味の「ロイヤルミルクティー」。サモアールは紅茶の種類が豊富で、オリジナルティーが多いのも



① 一番人気の「ロイヤルミルクティー」(650円)。生クリームに負けない紅茶の香りが素晴らしい



② 柑橘系のバタークリームがさわやかな「ビッグレインボーケーキ」(800円)は当日お店に問合せを



駅ビル内とは思えない重厚で落ち着いた空間特微だ。どの紅茶にするか迷ったら店員さんに相談してみよう。

弥生台店で作るオリジナルケーキも、紅茶に合うものが揃っている。数量限定のビッグレインボーケーキに出会ったら、ぜひ食べてほしい。

「お客さまの笑顔があるから頑張れます」と佐藤さん。本格的な紅茶とくつろぎの時間を求めて訪れる人々に、今日も最高の紅茶を提供する。



笑顔で迎えてくれるジョイナス本店の佐藤店長(左)と百々(どど)さん(右)

◆西区南幸1-5-1 ジョイナスB2F ◆11時～23時(L.O.22時30分) ◆☎045(321)6955

ヒルトン100周年記念特別イベント 第1回ヒルトン小田原 玉手箱

6月1日(土) 開催

5月31日で100周年を迎えるヒルトングループが、記念特別イベントを6月1日(土)(10時～16時)開催。

◆記念セレモニー(11時)

100周年記念ケーキとシャンパンタワーでお祝い。ケーキ(100円/1個)とシャンパン(100円/グラス)を販売。

◆親子で遊ぼう!100円アクティビティ満載(10時～16時)

プール、パターゴルフ、乗馬体験や、トランポリンハウスなどのアクティビティ、各100円でご利用できます。

また、100mのロング流しそめんも登場! 特別協力メルセデス・ベンツの「100」にちなんだ車両展示・試乗会も。そして、コンラッド・バンコク宿泊券など豪華賞品が当たる「玉手箱ラッキーくじ」の抽選会も実施。ぜひ家族や友人とご来場ください。イベント詳細はHPまたはあそびい横浜で。



ヒルトン小田原 リゾート&スパ
小田原市根府川583-1
☎0465(29)1000
ヒルトン小田原 | あそびい横浜

参加者募集 せせらぎ自然体験ウォーキング in 大井町

初夏の爽やかな風と、川のせせらぎを感じながら、酒匂川左岸に広がる田園地帯や花菖蒲園などの観光スポットを散策するウォーキングイベントを開催します。花菖蒲園では約3,000本の白や紫の花菖蒲が咲き誇ります。

健康運動指導士と一緒に歩く①「ノルディックウォーキング」と自然を案内してもらいながら歩く②「観光ガイドウォーキング」の2コースをご用意。①では、大井町笑顔特派員の「スベリー・マーキュリー」も参加。両コースとも途中でトマト農家のビニールハウスを見学します。参加者には大井スイーツとトマトの収穫体験(秋ごろ)ができるチケットをプレゼントします。

◆6月1日(土)9時～12時◆集合:ひょうたん池(足柄紫水大橋付近(大井町第二浄水場:大井町金手639-1))◆①ノルディックウォーキング1人1,000円(保険代金)②観光ガイドウォーキング1人800円(保険代金)各定員30名(先着順)◆締め切り:5月27日(月)◆申込み・問合せ☎0465(85)5013 大井町役場地域振興課(平日8時30分～17時15分)



のどかな田園地帯を散策



美しい花菖蒲が見ごろを迎える

横浜で子供と遊ぶ asobii - yokohama -

地元横浜のパパママによるリアルな親子目線のレポート満載!

LINEの友だち登録でタイムリーな情報をゲット!クーポンなどのお得情報も!

運営・問合せ 株式会社 湘南よみうり新聞社 ☎0466(50)5088

Yokohama Yomiuri ヨコハマよみうり

40万部 市内全域にPR!!

お問合せ ☎045(651)5010 ヨコハマよみうり編集部

- お店の宣伝
- 生徒さんの募集
- イベント告知 など

再生医療

数少ない 厚生労働省再生医療届出施設

手術しない! 最新治療

ひび・股関節の痛みに対し、湿布や注射での治療に満足していませんか?

当院では、すり減った関節の軟骨再生を目指す「幹細胞治療」を行っています。副作用が少なく、日帰り通院で治療ができるのがメリットです。症状に合った治療法をご提案させていただきます。

※ただし、脂肪採取のため切開を行う場合があります。

整形外科医/再生医療認定医 磐田 振一郎

整形外科医 延山 逸平

関節の再生医療 リソーククリニック

診療時間
月・火・水 10:00～18:00
土 9:00～12:00
木・金・日 休診

治療メニュー(保険外診療) ※全て税抜き価格
幹細胞治療(再生医療) 150万円～
成長因子注入(PRP-FD) 18万円～
ペインキラー(PK)注射 5万円～

日帰り治療! 初診カウンセリング 2,000円受付中!

まずはお問い合わせください。 ☎0120-954-898 完全予約制 保険外診療

リソーククリニック 公式 検索 | ドクターの無料メール相談 sodan@riso-clinic.com

〒100-0011 東京都千代田区千代田1-1-1 帝国ホテル東京本館4階 TEL.03-6268-8528/FAX.03-6268-8527

庭木1本からお手入れOK!

見積無料

お約束

- 庭木1本より明瞭料金
- 土日でもOKです
- トイレはお借りしません
- お茶はご遠慮します

ヨコハマよみうりご覧の方へ

生垣剪定幅1m(高さ2m)通常2,000円を先着10名様 1,000円 (※税別)

1本からのお庭サービス ガーデンエクスペリエンス

横浜北支店 都筑区茅ヶ崎東 5-13-21
横浜湾岸支店 横須賀市衣笠栄町 1-5-5
横浜南支店 戸塚区戸塚町 2834

営業時間 9:00～17:00

☎045-532-3709 年中無休